



Universidad
Zaragoza



RELACIÓN DE PUESTOS DE TRABAJO

**Personal de Administración y
Servicios**

ESTRUCTURA ORGANIZATIVA

ORGANIGRAMAS

ORGANIGRAMA - ESTRUCTURA ORGANIZATIVA
Líneas usadas

Dependencia orgánica y funcional:	Línea continua	
Dependencia funcional:	Línea discontinua	

Abreviaturas utilizadas

	A	Área
	AR	Adjunto al Rector
	BUZ	Biblioteca Universitaria
	C.I.U.	Centro de Información Universitaria
	D	Departamento
	J	Jefe
	JN	Jefe de Negociado
	O/Of/Ofic	Oficial
	PAS	Personal de Administración y Servicios
	PDI	Personal Docente e Investigador
	PB	Puesto Básico
	PBA	Puesto Básico de Administración
	PBS	Puesto Básico de Servicios
	PUB	Servicio de Publicaciones
	S	Servicio
	SAD	Servicio de Actividades Deportivas
	SICUZ	Servicio de Informática y Comunicaciones
	T	Técnico
	TE	Técnico Especialista
	TM	Técnico Medio
	TS	Técnico Superior
	U	Unidad
	VR	Vicerrector



ESTRUCTURA ORGANIZATIVA

1	RECTORADO	9
1.1	GABINETE DE RECTORADO	10
1.1.1	GABINETE DE IMAGEN Y COMUNICACIÓN	
1.2	OFICINA DEL DEFENSOR UNIVERSITARIO	12
1.3	PARANINFO	11
1.3.1	CONSERJERÍA DE PARANINFO	
1.4	SECRETARÍA GENERAL	11
1.5	SERVICIO JURÍDICO	12
1.6	UNIDAD DE CONTROL INTERNO	12
2	CONSEJO SOCIAL	13
2.1	CONSEJO SOCIAL	13
3	VICEGERENCIAS	14
3.1	VICEGERENCIA ACADÉMICA	15
3.1.1	ÁREA ACADÉMICA - SIGMA	
3.1.2	CENTRO DE INFORMACIÓN UNIVERSITARIA	
3.1.3	COORDINACIÓN ADMINISTRATIVA DE APLICACIONES INFORMÁTICAS DEL ÁREA ACADÉMICA	
3.1.4	ESCUELA DE DOCTORADO	
3.1.5	OFICINA UNIVERSITARIA DE ATENCIÓN A LA DISCAPACIDAD	
3.1.6	SERVICIO DE APOYO A ASESORÍAS DE LA COMUNIDAD UNIVERSITARIA	
3.1.7	SERVICIO DE ESTUDIANTES Y RELACIONES INTERNACIONALES	
3.1.8	SERVICIO DE PLANIFICACIÓN ACADÉMICA	
3.2	VICEGERENCIA ECONÓMICA Y FINANCIERA	18
3.2.1	COORDINACIÓN ADMINISTRATIVA DE APLICACIONES INFORMÁTICAS DEL ÁREA ECONÓMICA Y FINANCIERA	
3.2.2	SERVICIO DE GESTIÓN FINANCIERA Y PRESUPUESTARIA	
3.2.3	SERVICIO DE PATRIMONIO, COMPRAS Y CONTRATACIÓN	
3.3	VICEGERENCIA DE INVESTIGACIÓN	20
3.3.1	INSTITUTOS UNIVERSITARIOS DE INVESTIGACIÓN	
3.3.2	OFICINA DE PROYECTOS EUROPEOS	
3.3.3	OFICINA DE TRANSFERENCIA DE RESULTADOS DE INVESTIGACIÓN	
3.3.4	SERVICIO GENERAL DE APOYO A LA INVESTIGACIÓN	
3.3.5	SERVICIO DE GESTIÓN DE LA INVESTIGACIÓN	
3.4	VICEGERENCIA DE RECURSOS HUMANOS	24
3.4.1	CONSERJERÍA DE SERVICIOS DE CAMPUS SAN FRANCISCO	
3.4.2	COORDINACIÓN ADMINISTRATIVA DE APLICACIONES INFORMÁTICAS DEL ÁREA DE RECURSOS HUMANOS	
3.4.3	SERVICIO DE P.A.S. Y NÓMINAS	
3.4.4	SERVICIO DE P.D.I.	
3.4.5	UNIDAD DE PREVENCIÓN DE RIESGOS LABORALES	



4	UNIDADES DE APOYO	27
4.1	UNIDAD DE CALIDAD Y RACIONALIZACIÓN	27
4.2	UNIDAD DE PLANIFICACIÓN Y ORGANIZACIÓN DOCENTE	27
5	SERVICIOS DE ASISTENCIA A LA COMUNIDAD UNIVERSITARIA	28
5.1	BIBLIOTECA UNIVERSITARIA	29
5.1.1	BIBLIOTECA GENERAL	
5.1.2	UNIDAD DE GESTIÓN DE LA INFORMACIÓN CIENTÍFICA	
5.1.3	UNIDAD DE PROCESOS Y AUTOMATIZACIÓN	
5.1.4	UNIDAD DE GESTIÓN DE SERVICIOS	
5.2	COLEGIO MAYOR PABLO SERRANO	32
5.3	COLEGIO MAYOR PEDRO CERBUNA	32
5.4	COLEGIO MAYOR RAMÓN ACÍN	32
5.5	COLEGIO MAYOR SANTA ISABEL	32
5.6	CONSTRUCCIONES Y MANTENIMIENTO	31
5.6.1	UNIDAD ADMINISTRATIVA DE CONSTRUCCIONES Y MANTENIMIENTO	
5.6.2	SERVICIO DE MANTENIMIENTO	
5.6.3	UNIDAD TÉCNICA DE CONSTRUCCIONES Y ENERGÍA	
5.7	PROYECCIÓN SOCIAL	33
5.8	RESIDENCIA UNIVERSITARIA DE JACA	32
5.9	SERVICIO DE ACTIVIDADES CULTURALES	34
5.10	SERVICIO DE ACTIVIDADES DEPORTIVAS	33
5.10.1	ÁREA DE ACTIVIDADES	
5.10.2	ÁREA DE ADMINISTRACIÓN	
5.10.3	ÁREA DE INSTALACIONES	
5.11	SERVICIO DE CURSOS DE ESPAÑOL COMO LENGUA EXTRANJERA	34
5.12	SERVICIO DE INFORMÁTICA Y COMUNICACIONES	30
5.12.1	DIRECCIÓN	
5.12.2	ÁREA DE APLICACIONES	
5.12.3	ÁREA DE COMUNICACIONES	
5.12.4	ÁREA DE SISTEMAS	
5.12.5	ÁREA DE USUARIOS	
5.13	SERVICIO DE PUBLICACIONES	34
5.13.1	ÁREA DE ADMINISTRACIÓN	
5.13.2	ÁREA DE IMPRESIÓN Y EDICIÓN	
5.13.3	ÁREA DE PRODUCCIÓN EDITORIAL	
5.14	UNIDAD DE SEGURIDAD	33



6	UNIDADES ADMINISTRATIVAS CAMPUS UNIVERSITARIOS	35
6.1	UNIDAD ADMINISTRATIVA Y DE SERVICIOS DE CAMPUS DE HUESCA	36
6.1.1	ÁREA DE ADMINISTRACIÓN	
6.1.2	ÁREA DE CONSERJERÍA	
6.1.3	ÁREA DE SERVICIOS	
6.1.3.5	<i>Servicio de Informática y Comunicaciones de Campus</i>	
6.2	UNIDAD ADMINISTRATIVA Y DE SERVICIOS DE CAMPUS DE TERUEL	37
6.2.1	ÁREA DE ADMINISTRACIÓN Y SECRETARÍA	
6.2.2	ÁREA DE BIBLIOTECA	
6.2.3	ÁREA DE CONSERJERÍA	
6.2.4	ÁREA DE IMPRESIÓN Y EDICIÓN	
6.2.5	ÁREA DE LABORATORIOS	
6.2.6	ÁREA DE SERVICIOS	
6.2.6.3	<i>Servicio de Informática y Comunicaciones de Campus</i>	
7	ESCUELAS Y FACULTADES	38
7.1	ESCUELA DE INGENIERÍA Y ARQUITECTURA [ZARAGOZA]	39
7.1.1	ÁREA DE ADMINISTRACIÓN - SECRETARÍA	
7.1.2	ÁREA DE BIBLIOTECA	
7.1.3	ÁREA DE CONSERJERÍA	
7.1.4	ÁREA DE DEPARTAMENTOS	
7.1.4.1	<i>Área Administrativa</i>	
7.1.4.2	<i>Área Técnica. Laboratorios y Talleres</i>	
7.1.5	ÁREA DE IMPRESIÓN Y EDICIÓN	
7.2	ESCUELA POLITÉCNICA SUPERIOR [HUESCA]	41
7.2.1	ÁREA DE ADMINISTRACIÓN - SECRETARÍA	
7.2.2	ÁREA DE BIBLIOTECA	
7.2.3	ÁREA DE CONSERJERÍA	
7.2.4	ÁREA DE IMPRESIÓN Y EDICIÓN	
7.2.5	ÁREA DE LABORATORIOS Y TALLERES	
7.3	FACULTAD DE CIENCIAS [ZARAGOZA]	42
7.3.1	ÁREA DE ADMINISTRACIÓN - SECRETARÍA	
7.3.2	ÁREA DE BIBLIOTECA	
7.3.3	ÁREA DE CONSERJERÍA	
7.3.4	ÁREA DE DEPARTAMENTOS	
7.3.4.1	<i>Área Administrativa</i>	
7.3.4.2	<i>Área Técnica. Laboratorios y Talleres</i>	
7.3.5	ÁREA DE IMPRESIÓN Y EDICIÓN	
7.4	FACULTAD DE CIENCIAS HUMANAS Y DE LA EDUCACIÓN [HUESCA]	44
7.4.1	ÁREA DE ACTIVIDADES DEPORTIVAS	
7.4.2	ÁREA DE ADMINISTRACIÓN - SECRETARÍA	
7.4.3	ÁREA DE BIBLIOTECA	
7.4.4	ÁREA DE CONSERJERÍA	
7.4.5	ÁREA DE DEPARTAMENTOS	
7.4.5.1	<i>Área Administrativa</i>	
7.4.6	ÁREA DE LABORATORIOS Y TALLERES	



7.5	FACULTAD DE CIENCIAS DE LA SALUD [ZARAGOZA]	45
7.5.1	ÁREA DE ADMINISTRACIÓN - SECRETARÍA	
7.5.2	ÁREA DE CONSERJERÍA	
7.5.3	ÁREA DE DEPARTAMENTOS	
7.5.3.1	Área Administrativa	
7.5.4	ÁREA DE LABORATORIOS Y TALLERES	
7.6	FACULTAD DE CIENCIAS DE LA SALUD Y DEL DEPORTE [HUESCA]	46
7.6.1	ÁREA DE ADMINISTRACIÓN - SECRETARÍA	
7.6.2	ÁREA DE BIBLIOTECA	
7.6.3	ÁREA DE CONSERJERÍA	
7.6.4	ÁREA DE LABORATORIOS Y TALLERES	
7.6.4.1	Área de Clínica Odontológica	
7.7	FACULTAD DE CIENCIAS SOCIALES Y DEL TRABAJO [ZARAGOZA]	47
7.7.1	ÁREA DE ADMINISTRACIÓN - SECRETARÍA	
7.7.2	ÁREA DE BIBLIOTECA	
7.7.3	ÁREA DE CONSERJERÍA	
7.7.4	ÁREA DE IMPRESIÓN Y EDICIÓN	
7.8	FACULTAD DE DERECHO [ZARAGOZA]	48
7.8.1	ÁREA DE ADMINISTRACIÓN - SECRETARÍA	
7.8.2	ÁREA DE BIBLIOTECA	
7.8.3	ÁREA DE CONSERJERÍA	
7.8.4	ÁREA DE DEPARTAMENTOS	
7.8.4.1	Área Administrativa	
7.8.5	ÁREA DE IMPRESIÓN Y EDICIÓN	
7.9	FACULTAD DE ECONOMÍA Y EMPRESA [ZARAGOZA]	49
7.9.1	ÁREA DE ADMINISTRACIÓN - SECRETARÍA	
	Sede Campus San Francisco	
	Sede Campus Río Ebro	
7.9.2	ÁREA DE BIBLIOTECA	
	Sede Campus San Francisco	
	Sede Campus Río Ebro	
7.9.3	ÁREA DE CONSERJERÍA	
	Sede Campus San Francisco	
	Sede Campus Río Ebro	
7.9.4	ÁREA DE DEPARTAMENTOS	
7.9.4.1	Área Administrativa	
	Sede Campus San Francisco	
7.9.5	ÁREA DE IMPRESIÓN Y EDICIÓN	
	Sede Campus Río Ebro	
7.10	FACULTAD DE EDUCACIÓN [ZARAGOZA]	51
7.10.1	ÁREA DE ADMINISTRACIÓN - SECRETARÍA	
7.10.2	ÁREA DE BIBLIOTECA	
7.10.3	ÁREA DE CONSERJERÍA	
7.10.4	ÁREA DE DEPARTAMENTOS	
7.10.4.1	Área Administrativa	
7.10.4.2	Área Técnica. Laboratorios y Talleres	
7.10.5	ÁREA DE IMPRESIÓN Y EDICIÓN	
7.10.6	ÁREA DE LABORATORIOS Y TALLERES	
7.11	FACULTAD DE EMPRESA Y GESTIÓN PÚBLICA [HUESCA]	52
7.11.1	ÁREA DE ADMINISTRACIÓN - SECRETARÍA	
7.11.2	ÁREA DE BIBLIOTECA	
7.11.3	ÁREA DE CONSERJERÍA	
7.11.4	ÁREA DE IMPRESIÓN Y EDICIÓN	



7.12	FACULTAD DE FILOSOFÍA Y LETRAS [ZARAGOZA]	53
7.12.1	ÁREA DE ADMINISTRACIÓN - SECRETARÍA	
7.12.2	ÁREA DE BIBLIOTECA	
7.12.3	ÁREA DE CONSERJERÍA	
7.12.4	ÁREA DE DEPARTAMENTOS	
7.12.4.1	Área Administrativa	
7.12.4.2	Área Técnica. Laboratorios y Talleres	
7.12.5	ÁREA DE IMPRESIÓN Y EDICIÓN	
7.12.6	ÁREA DE LABORATORIO Y TALLERES	
7.13	FACULTAD DE MEDICINA [ZARAGOZA]	55
7.13.1	ÁREA DE ADMINISTRACIÓN - SECRETARÍA	
7.13.2	ÁREA DE BIBLIOTECA	
7.13.3	ÁREA DE CONSERJERÍA	
7.13.4	ÁREA DE DEPARTAMENTOS	
7.13.4.1	Área Administrativa	
7.13.4.2	Área Técnica. Laboratorios y Talleres	
7.13.5	ÁREA DE IMPRESIÓN Y EDICIÓN	
7.14	FACULTAD DE VETERINARIA [ZARAGOZA]	57
7.14.1	ÁREA DE ADMINISTRACIÓN - SECRETARÍA	
7.14.2	ÁREA DE BIBLIOTECA	
7.14.3	ÁREA DE CONSERJERÍA	
7.14.4	ÁREA DE DEPARTAMENTOS	
7.14.4.1	Área Administrativa	
7.14.4.2	Área Técnica. Laboratorios y Talleres	
7.14.5	ÁREA DE IMPRESIÓN Y EDICIÓN	
7.14.6	ÁREA DE LABORATORIOS Y TALLERES	
7.14.7	ÁREA DE HOSPITAL VETERINARIO	
7.14.7.1	Área Administrativa	
7.14.7.2	Área Clínica	
8	OTROS CENTROS	60
8.1	CENTRO DE LENGUAS MODERNAS	61
8.1.1	ÁREA DE ADMINISTRACIÓN - SECRETARÍA	
8.1.2	ÁREA DOCENTE	
8.1.3	BIBLIOTECA - MEDIATECA	
8.2	INSTITUTO DE CIENCIAS DE LA EDUCACIÓN	62
8.2.1	ÁREA DE ADMINISTRACIÓN - SECRETARÍA	
8.2.2	ÁREA DE CONSERJERÍA	
8.2.3	ÁREA DE LABORATORIOS Y TALLERES	

ESTRUCTURA DEL CONSEJO DE DIRECCIÓN

RESOLUCIÓN de 17 de mayo de 2012. Boletín Oficial de Aragón de 28 de mayo de 2012

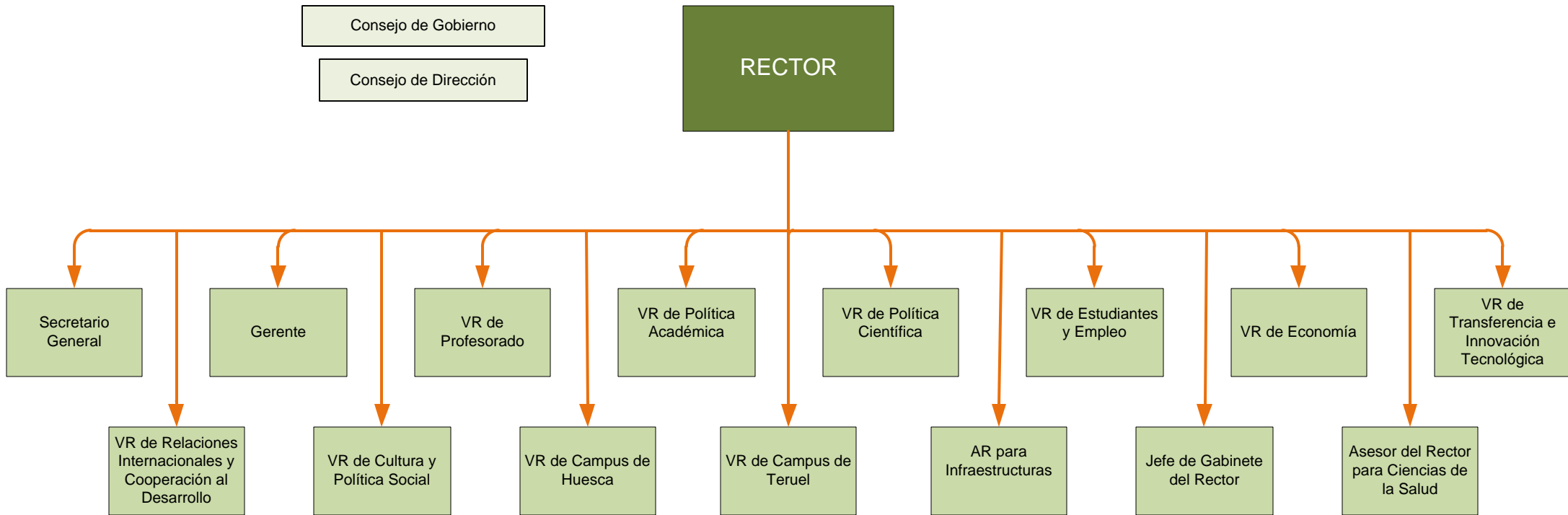

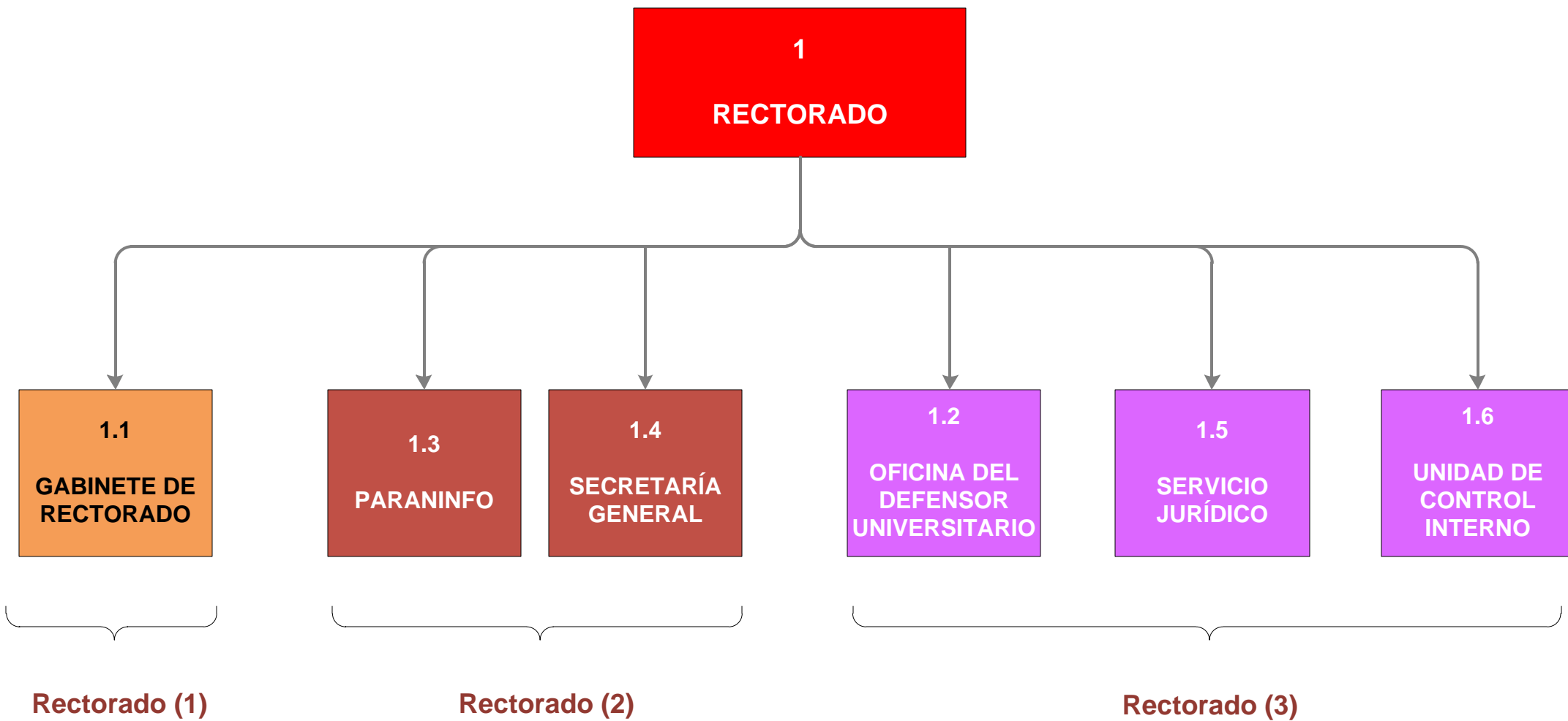

1. RECTORADO (1)

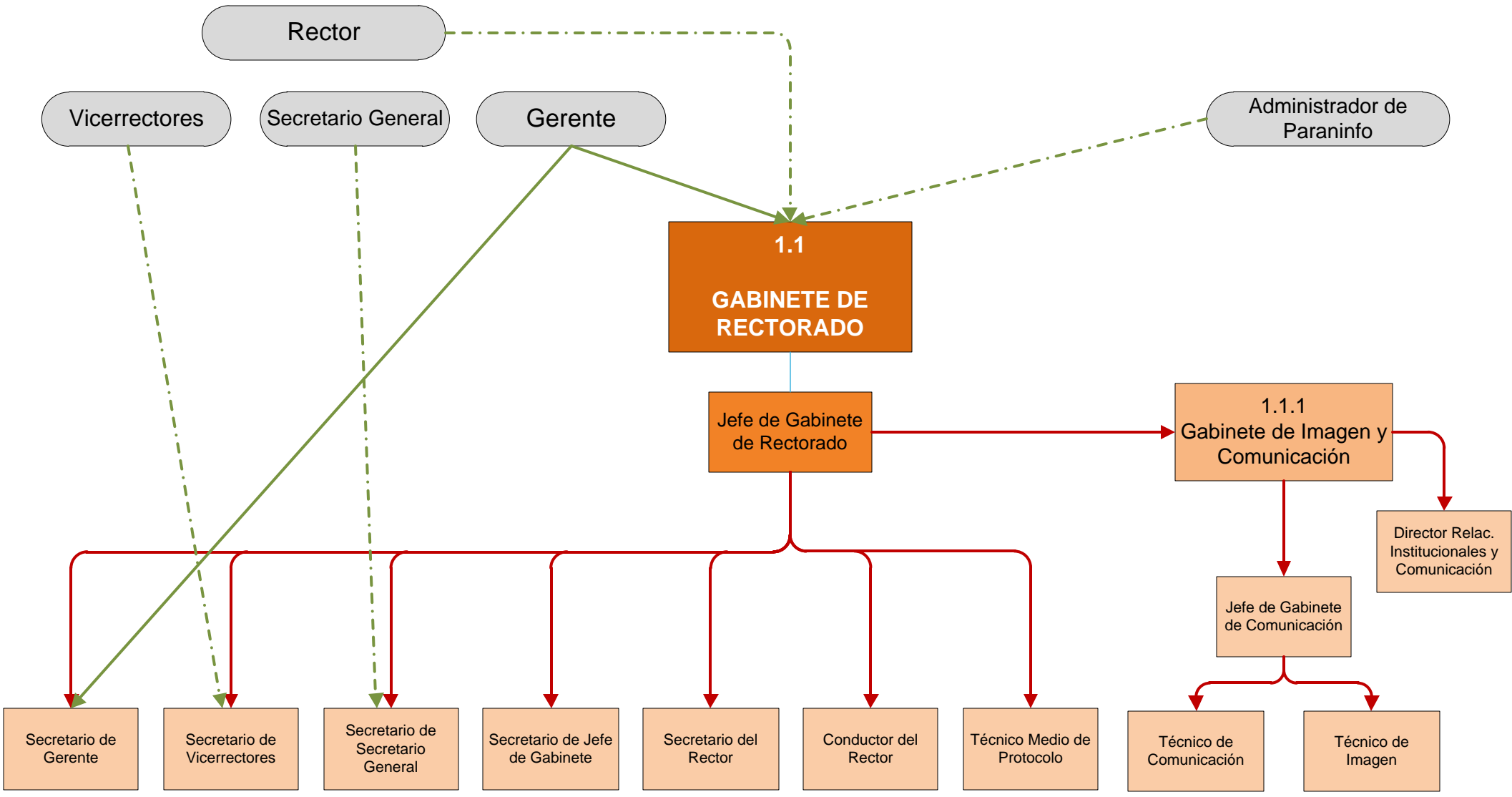

1. RECTORADO (2)

Secretario General

Gerente

1.4
SECRETARÍA GENERAL

1.3
PARANINFO

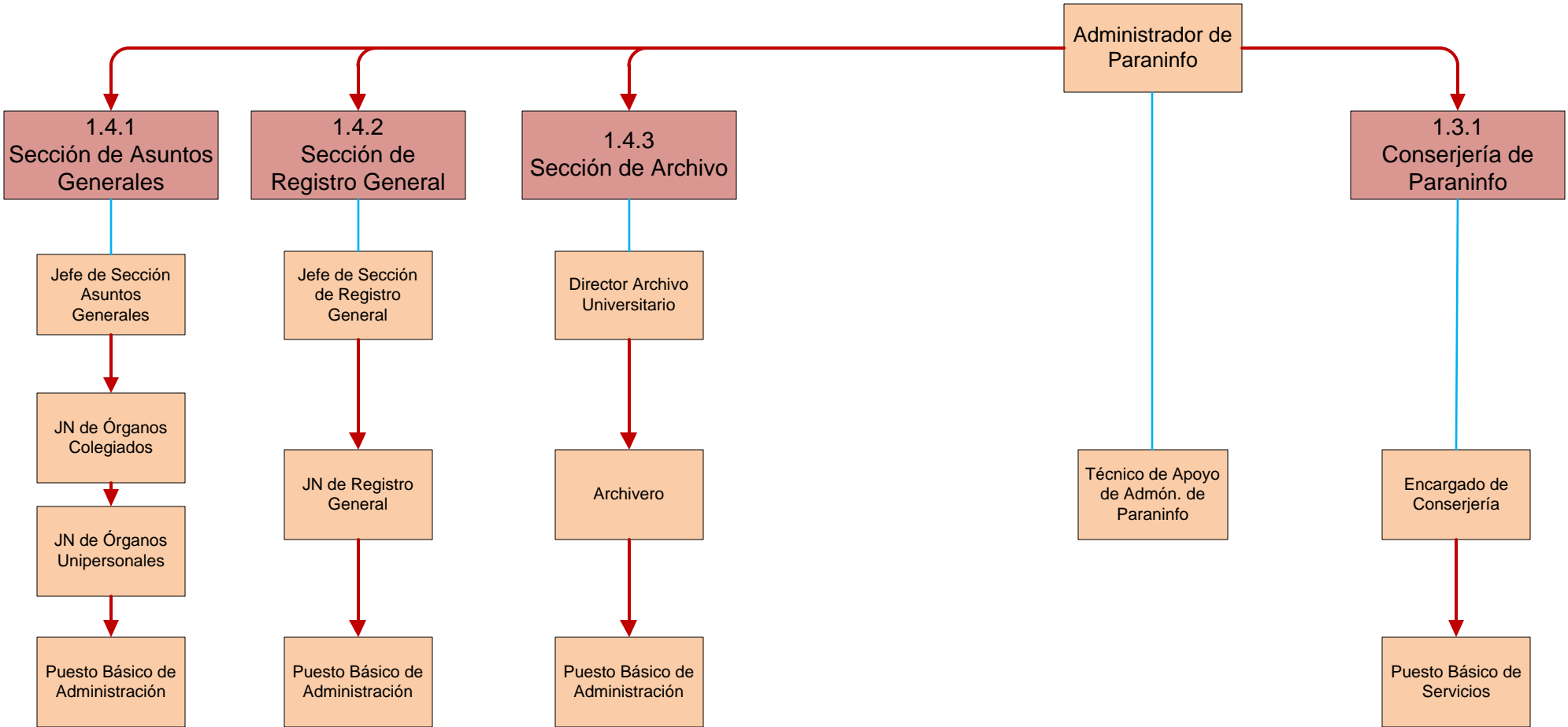

1. RECTORADO (3)

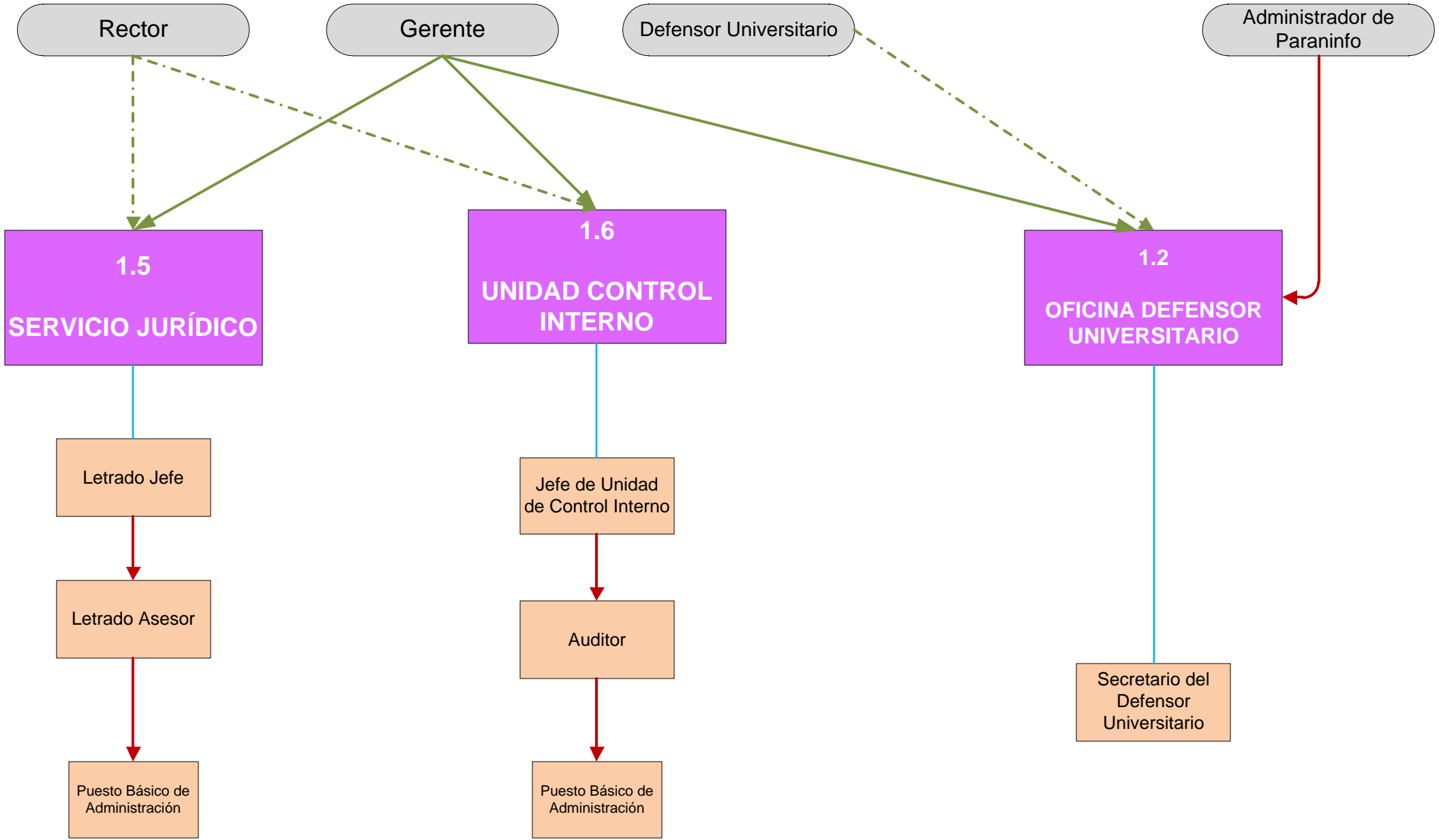

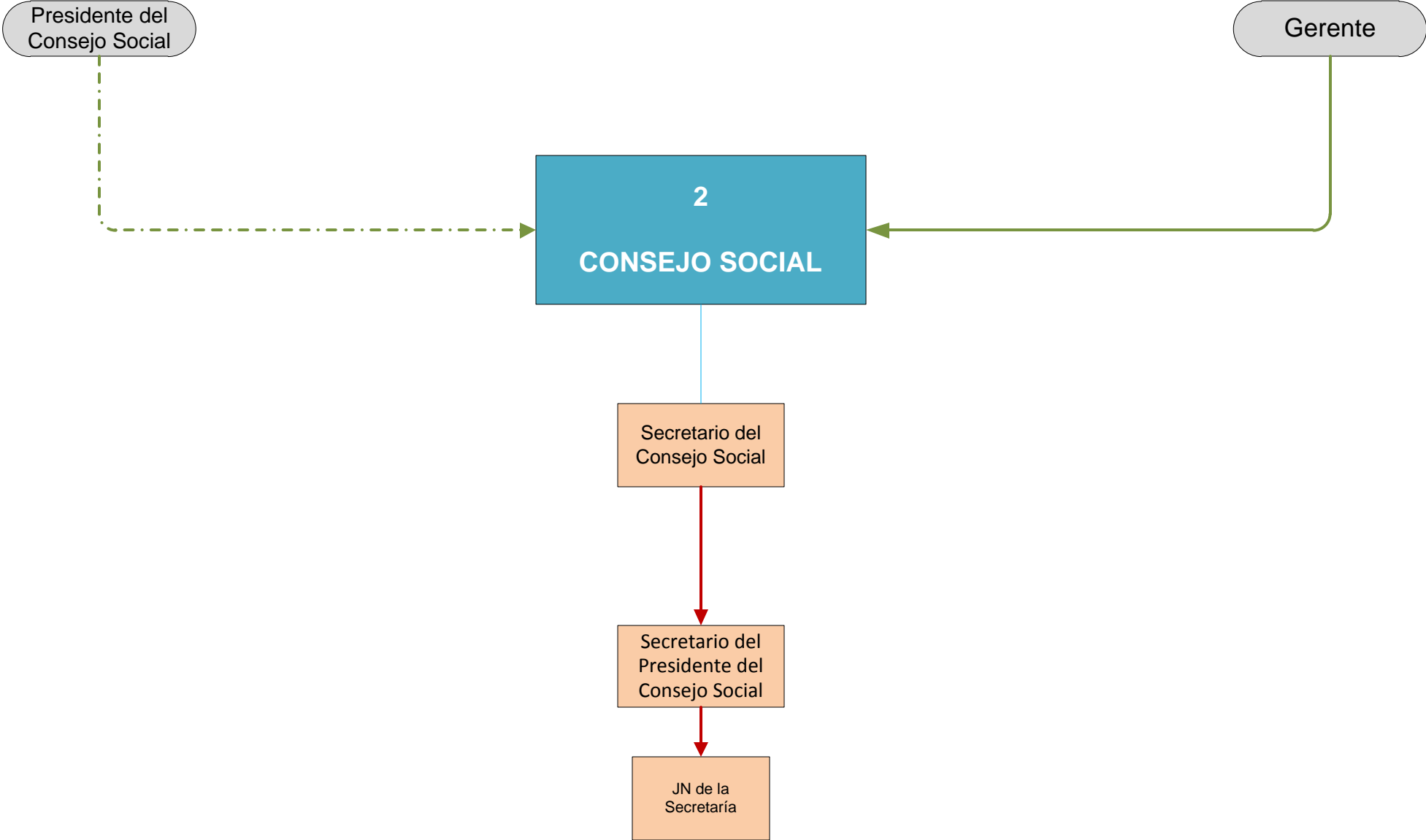





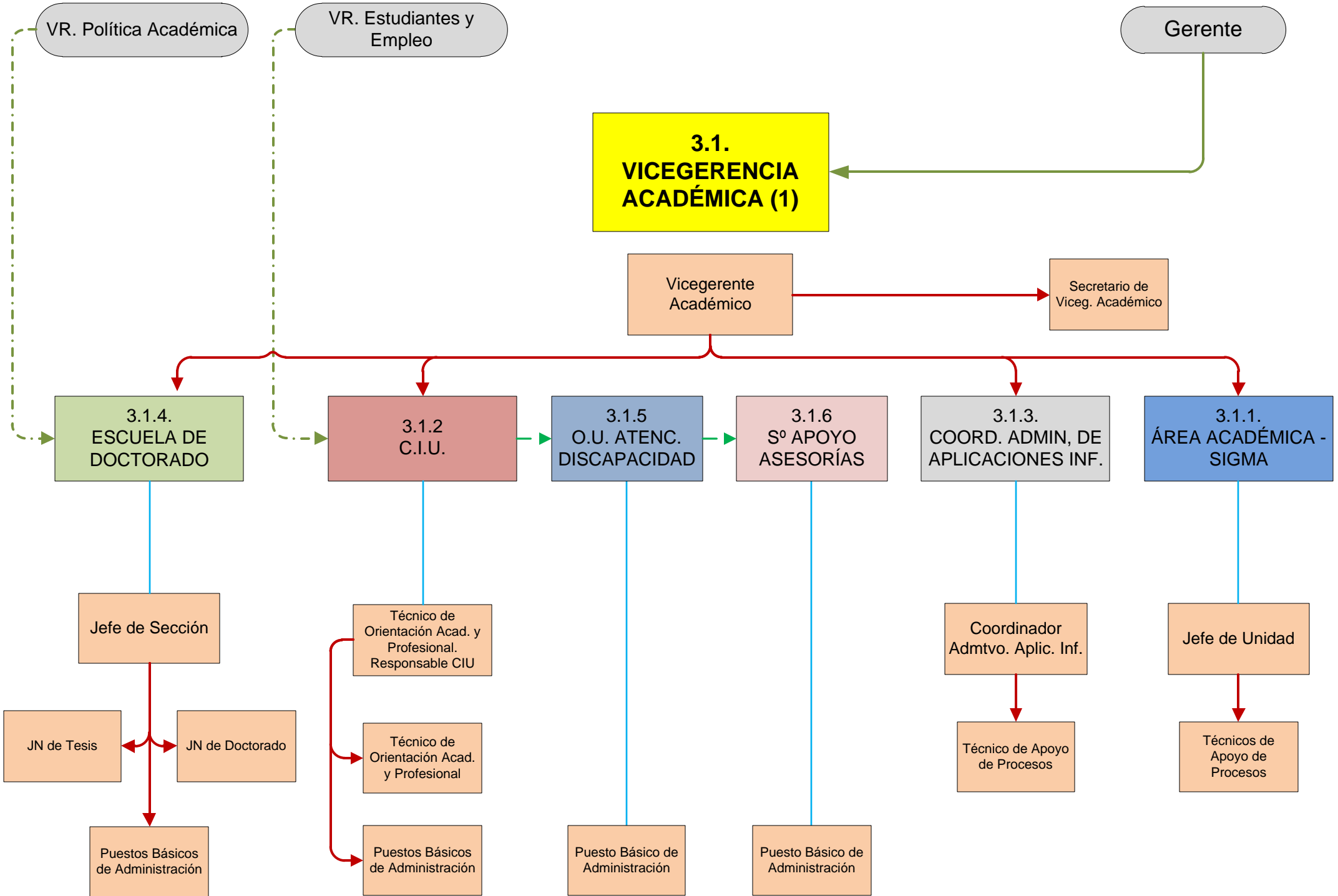

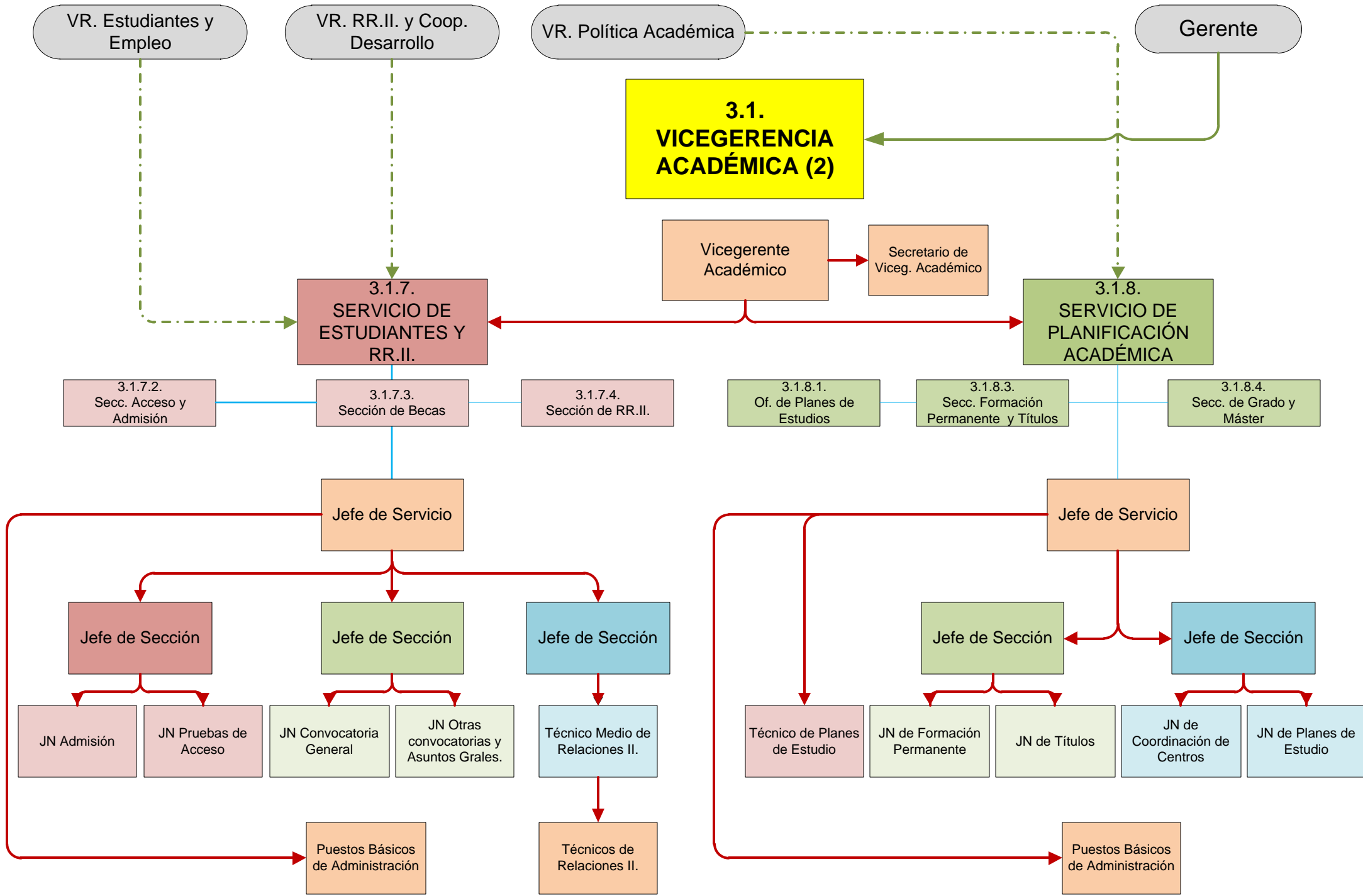



VR. Economía

Gerente

3.2. VICEGERENCIA ECONÓMICA Y FINANCIERA

Vicegerente Económico y Financiero

Secretario de Viceg. Económico

3.2.1. COORD. ADMTVA. DE APLICACIONES INFORMÁTICAS

3.2.2. SERVICIO DE GESTIÓN FINANCIERA Y PRESUPUESTARIA

3.2.3. SERVICIO DE PATRIMONIO, COMPRAS Y CONTRATACIÓN

3.2.2.2. Secc. de Contabilidad

3.2.2.3. Secc. Presupuestos y Gest. Financiera

3.2.3.2. Secc. de Compras

3.2.3.3. Secc. Gest. Recursos Económicos

3.2.3.4. Secc. Patrimonio y Contratación

Coordinador Admtvo. Aplic. Inf.

Jefe de Servicio

Jefe de Servicio

JN de Proc. Contrat. Pbc. Adm.

Jefe de Sección

Jefe de Sección

Jefe de Sección

Jefe de Sección

Jefe de Sección

Técnico de Apoyo de Procesos

Técnico Contab. Analítica

JN Contabilidad

JN Rendición de Cuentas

JN Tesorería

JN Presupuestos

JN Obligaciones Tributarias

JN Adquisiciones

JN de Facturación de Precios Pcos.

JN de Suministros y Sº Contratados

JN de Contratación

JN de Concursos, Reclam. Y Tribun.

JN de Patrimonio

Puestos Básicos de Administración

Puestos Básicos de Administración

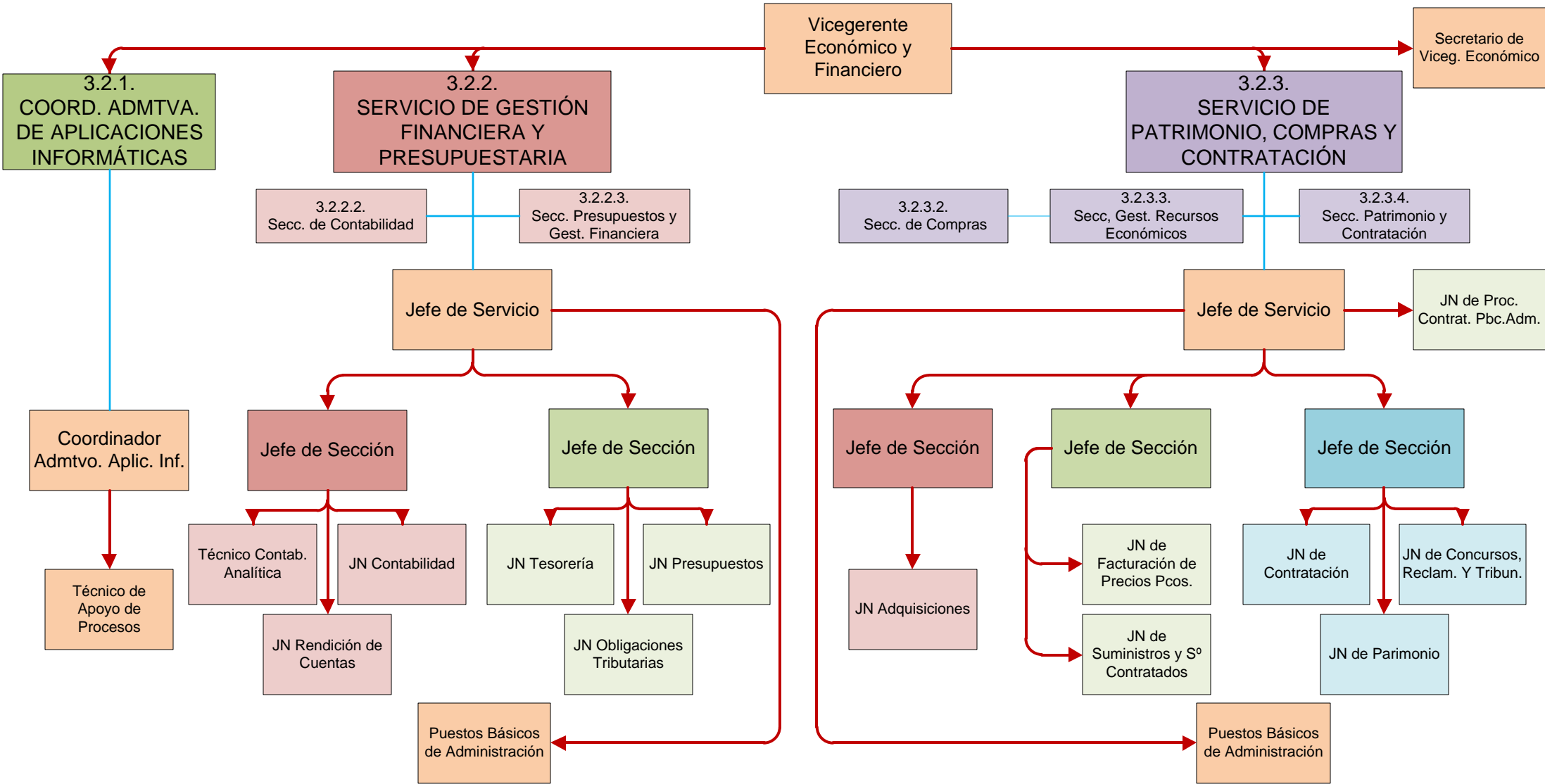

**3.3.
VICEGERENCIA DE
INVESTIGACIÓN**

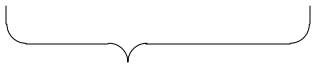
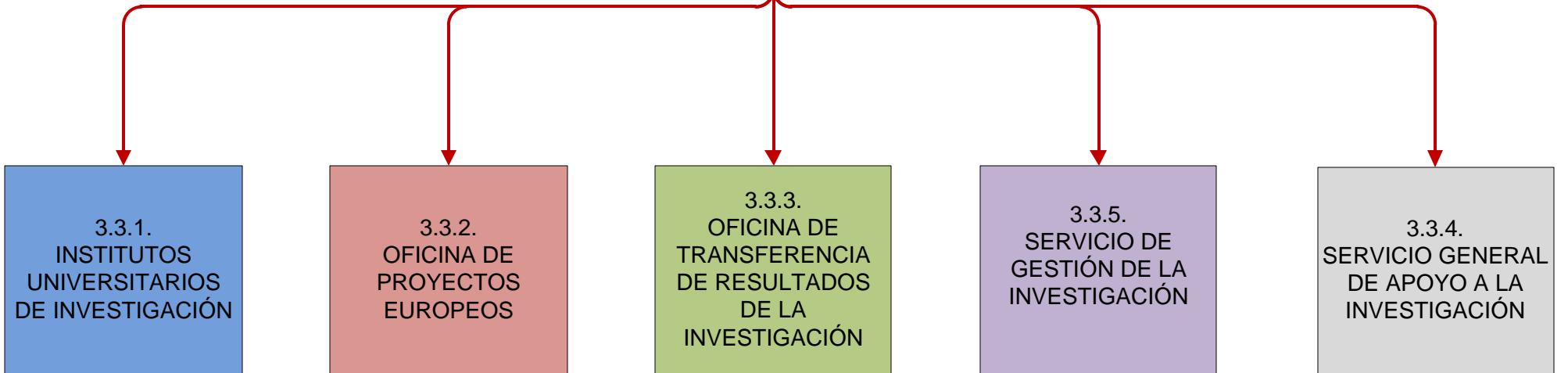

**Vicegerencia
investigación (1)**

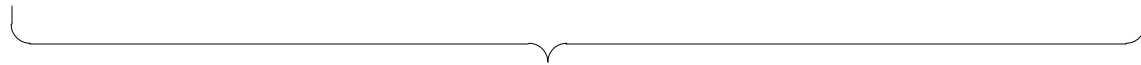

Vicegerencia investigación (2)

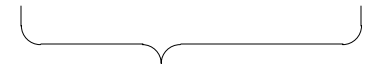

**Vicegerencia
investigación (3)**

VR. Política Científica

Gerente

3.3. VICEGERENCIA DE INVESTIGACIÓN (1)

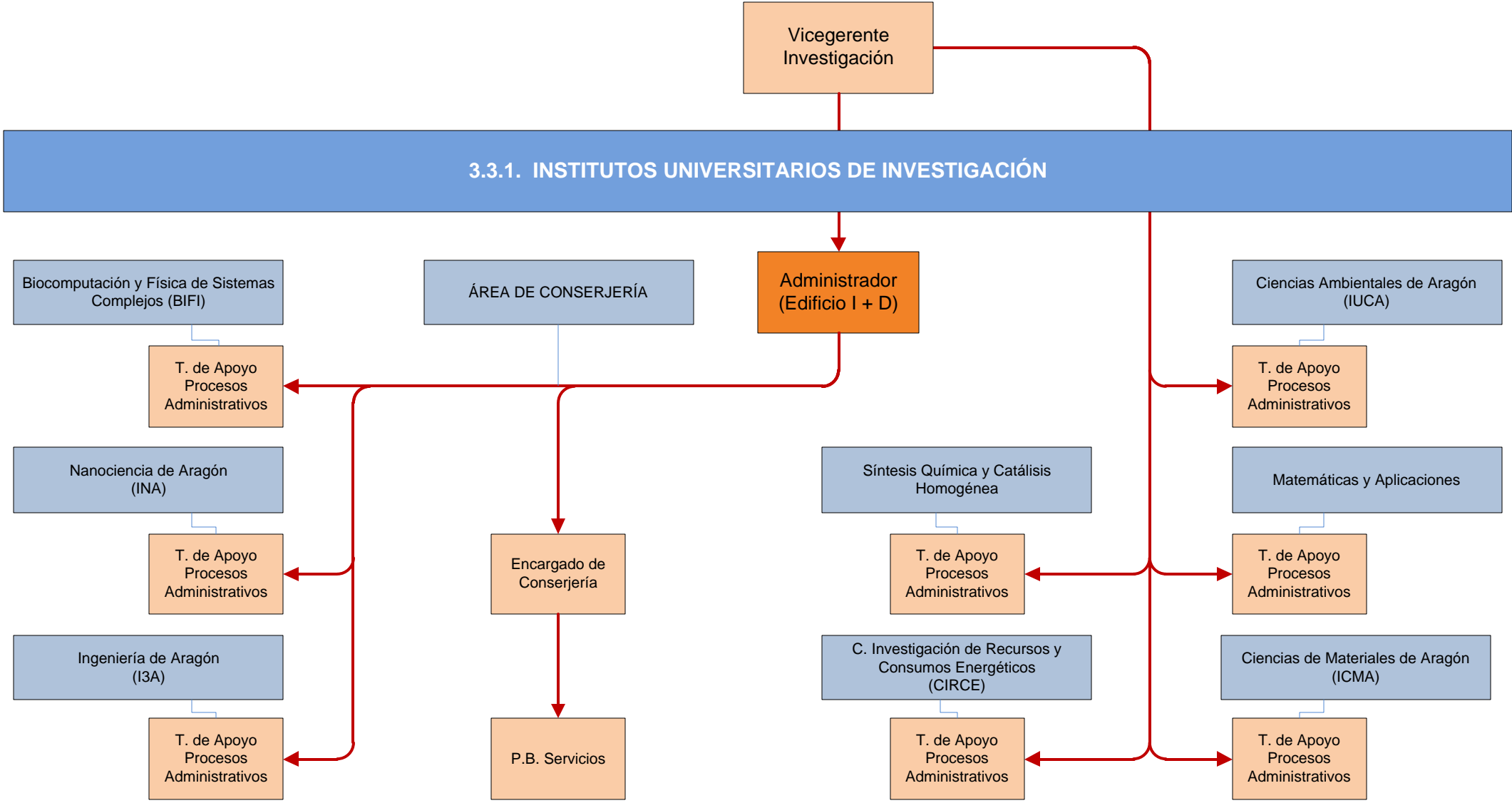

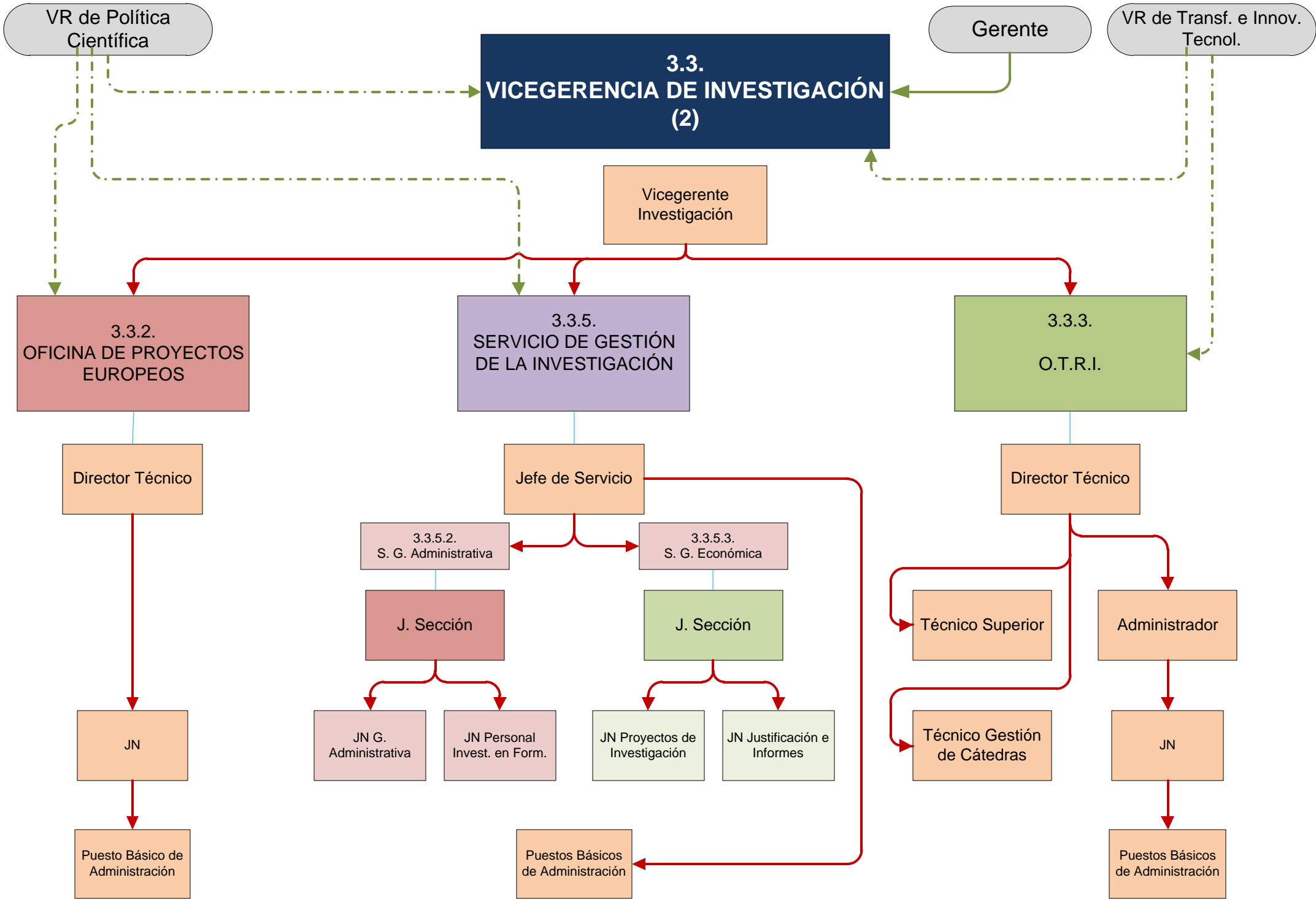

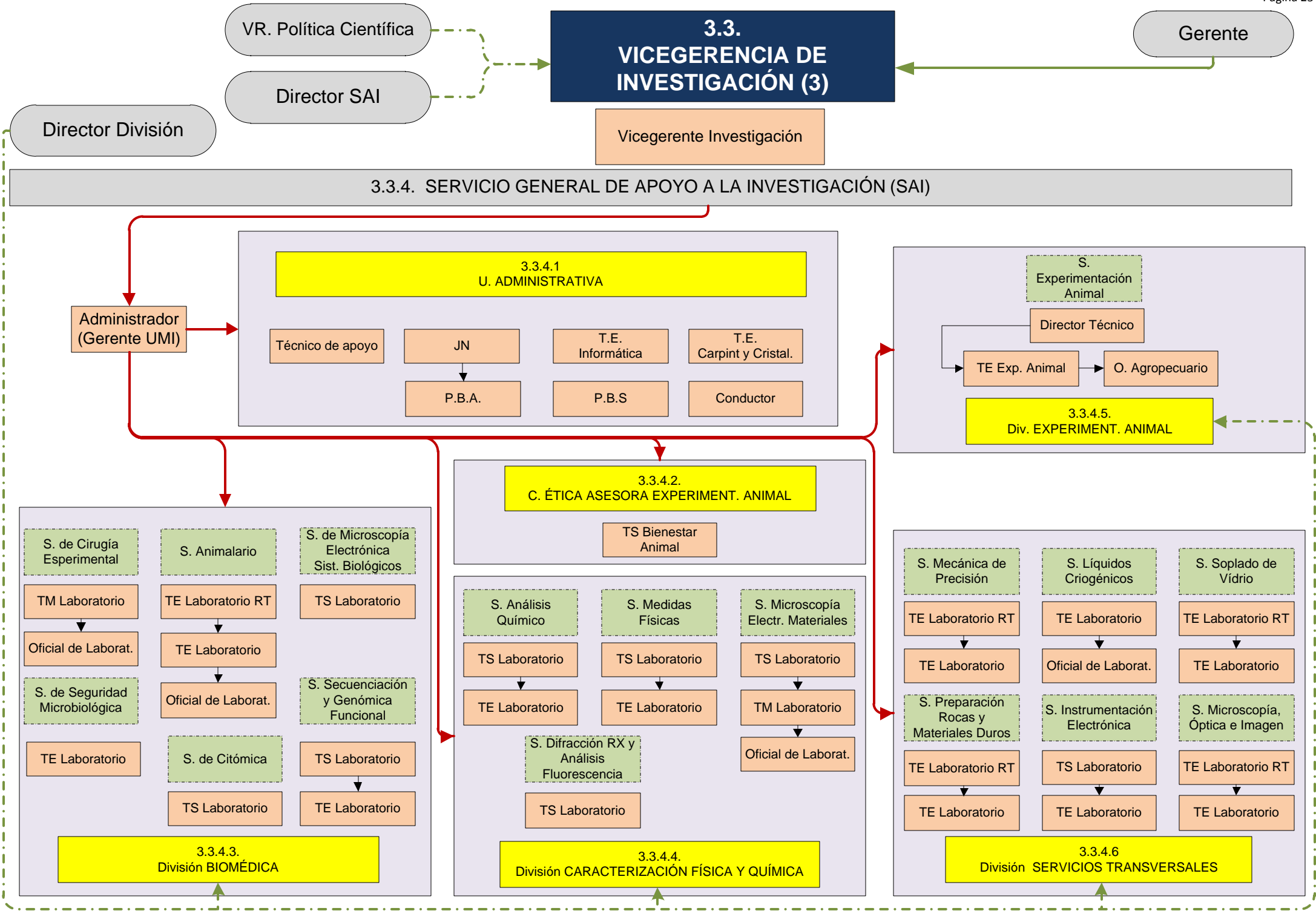

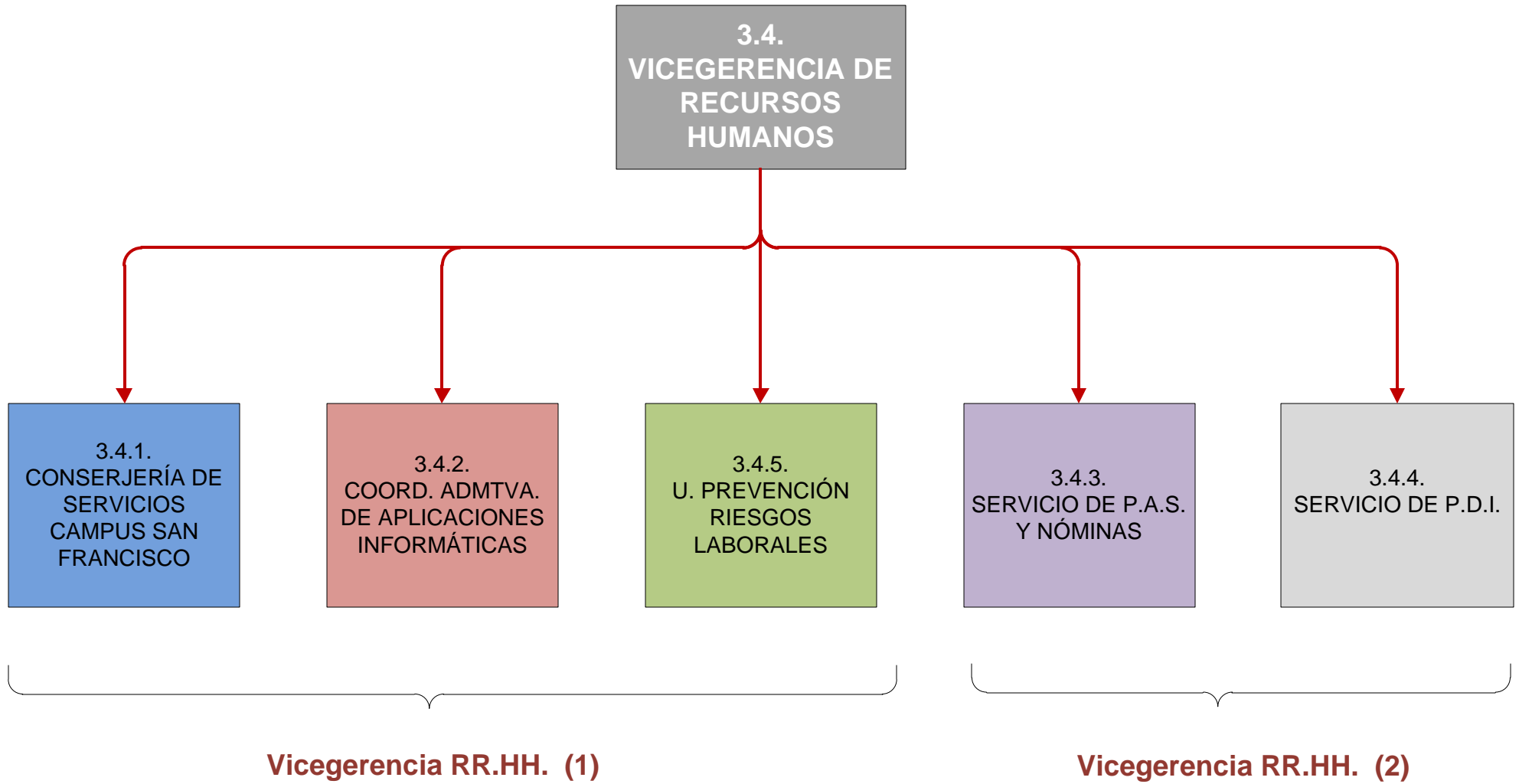

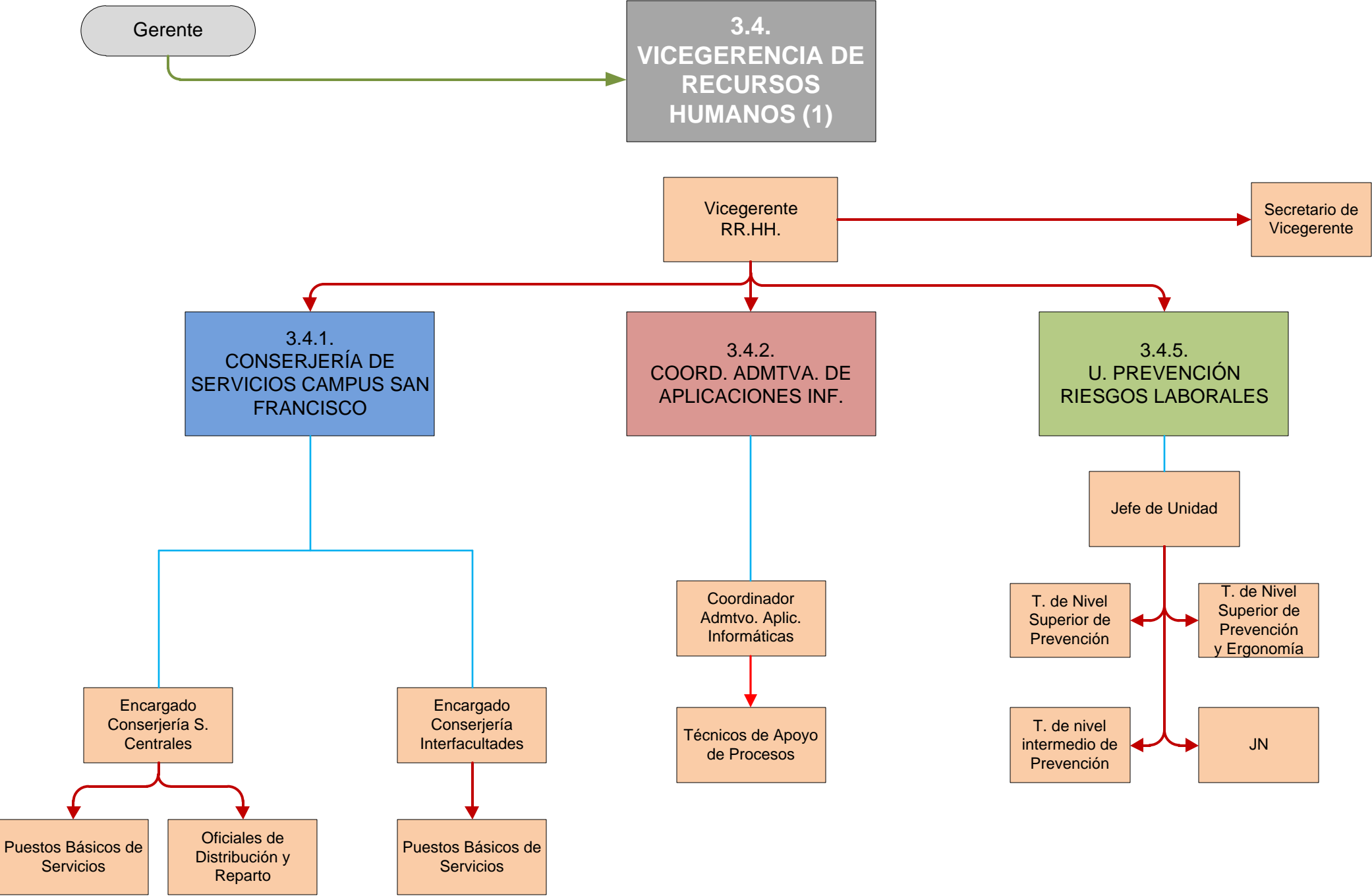

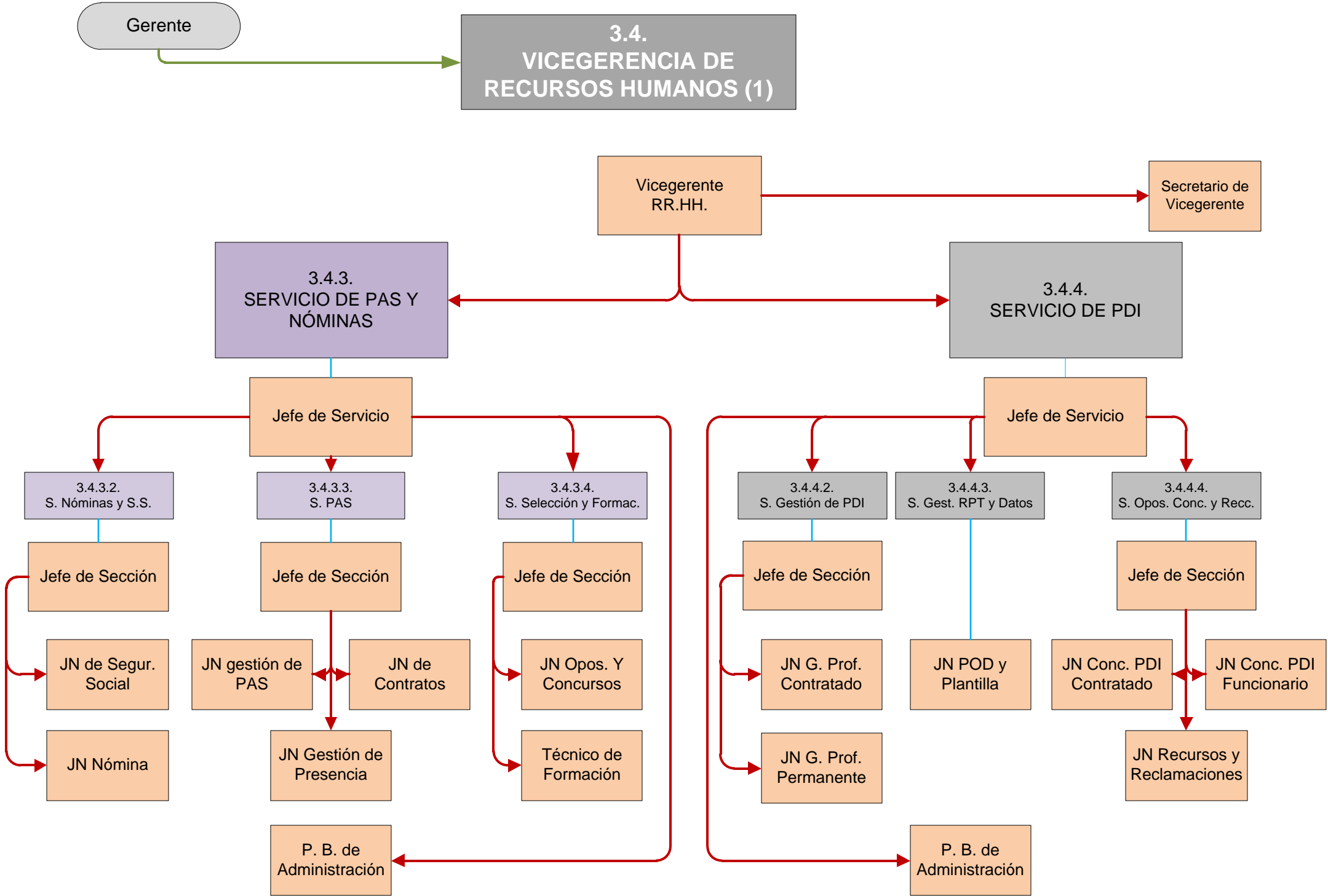

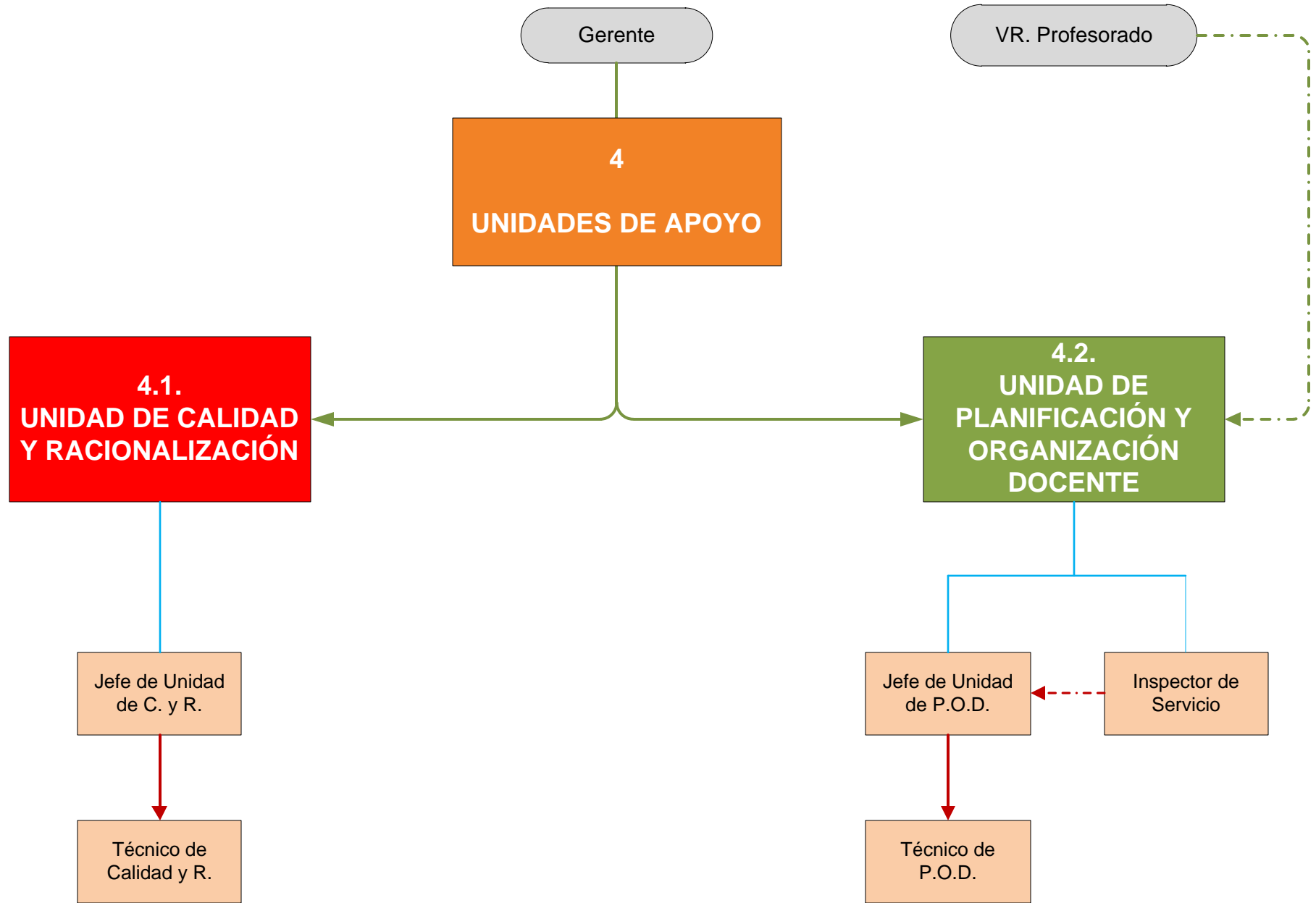

5
SERVICIOS DE ASISTENCIA A LA COMUNIDAD UNIVERSITARIA

5.1.
BIBLIOTECA UNIVERSITARIA

S.A.C.U. (1)

5.12.
SERVICIO DE INFORMÁTICA Y COMUNICACIONES

S.A.C.U. (2)

5.6.
CONSTRUCCIONES Y MANTENIMIENTO

S.A.C.U. (3)

5.2.
COLEGIO MAYOR PABLO SERRANO

5.3.
COLEGIO MAYOR PEDRO CERBUNA

5.4.
COLEGIO MAYOR RAMÓN ACÍN

5.5.
COLEGIO MAYOR SANTA ISABEL.

5.8.
RESIDENCIA UNIVERSITARIA DE JACA

S.A.C.U. (4)

5.10.
SERVICIO DE ACTIVIDADES DEPORTIVAS

5.7.
PROYECCIÓN SOCIAL

5.14.
UNIDAD DE SEGURIDAD

S.A.C.U. (5)

5.9.
SERVICIO DE ACTIVIDADES CULTURALES

5.11.
SERVICIO DE CURSOS DE ESPAÑOL COMO LENGUA EXTRANJERA

5.13.
SERVICIO DE PUBLICACIONES

S.A.C.U. (6)

VR. Política Científica

Gerente

5.1. BIBLIOTECA UNIVERSITARIA

Director Biblioteca Universitaria

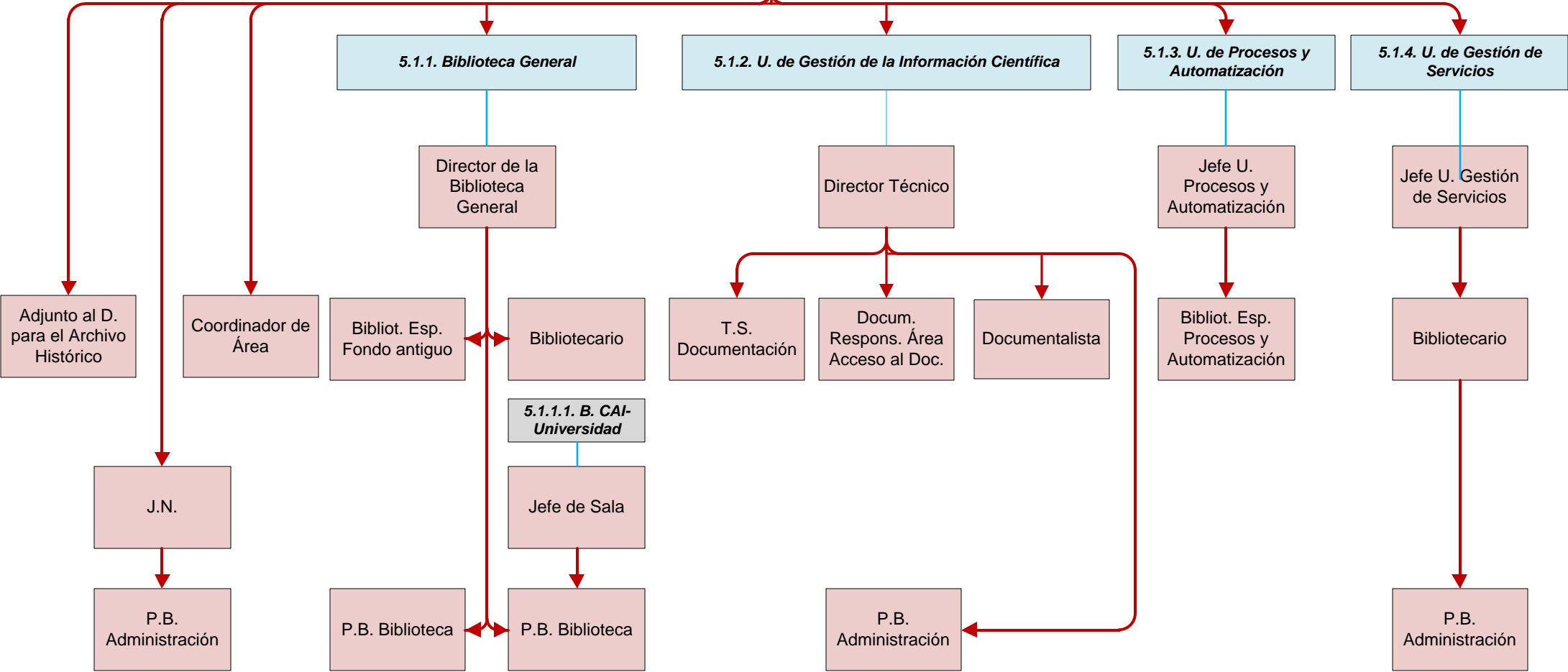

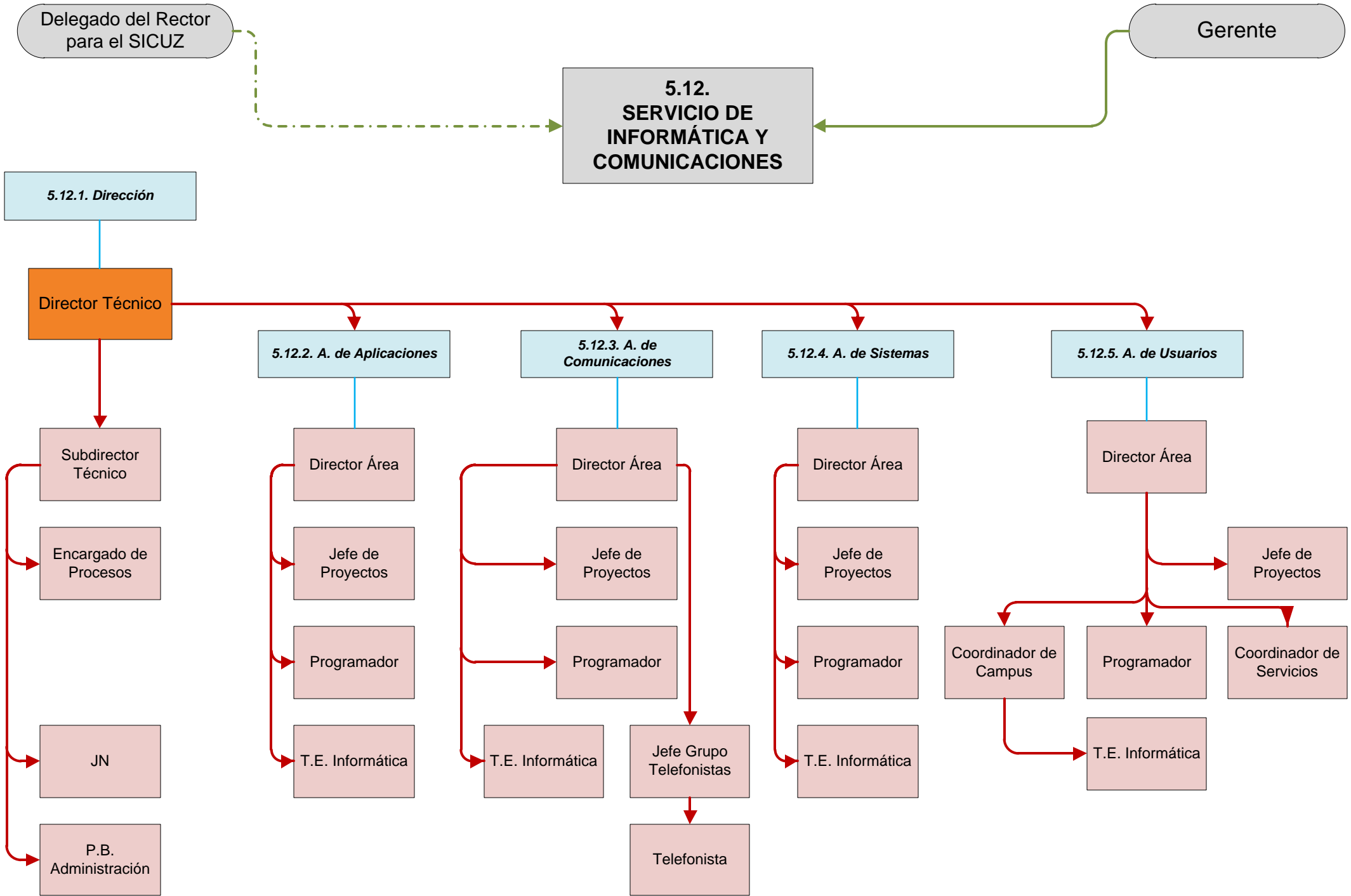

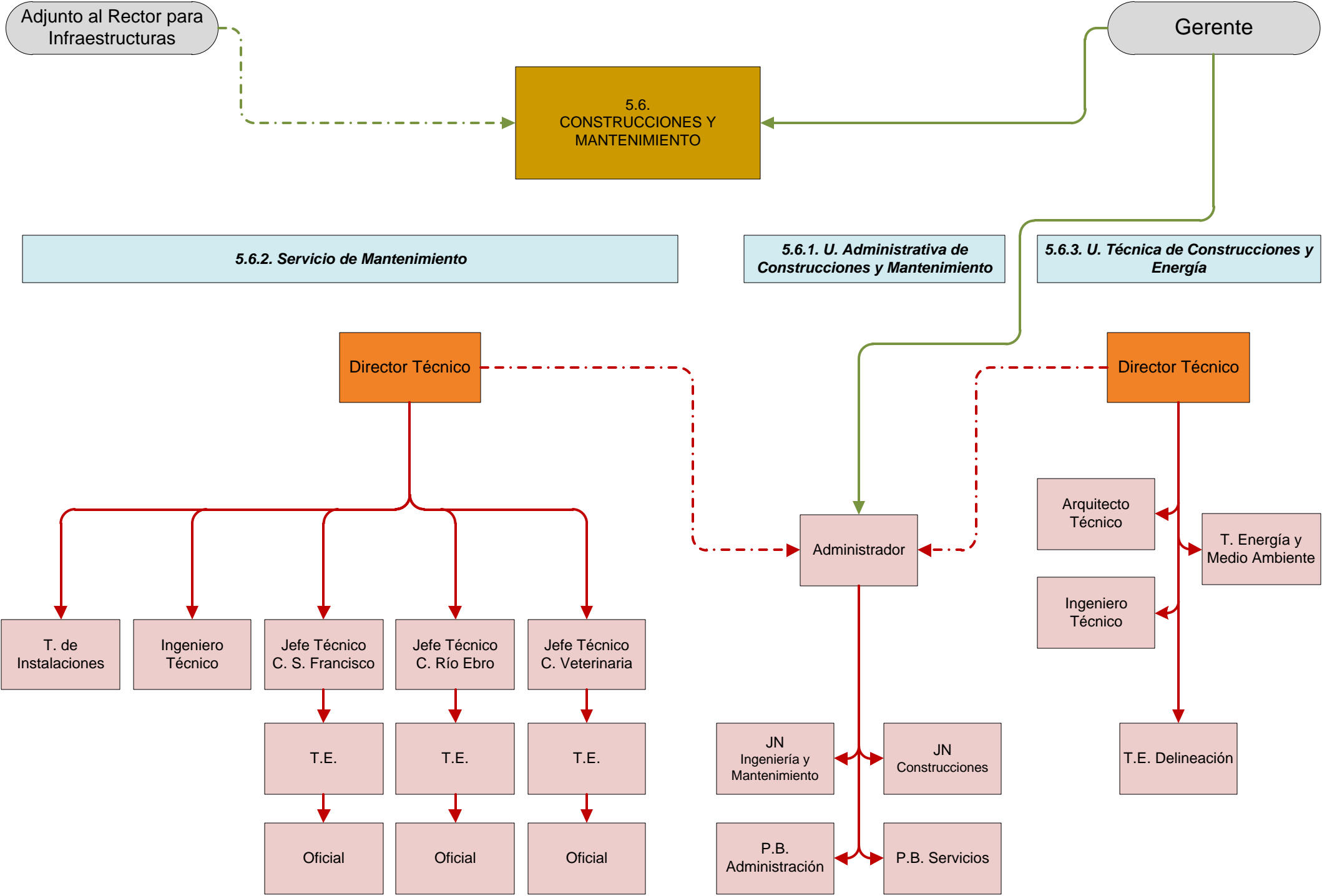

COLEGIOS MAYORES Y RESIDENCIAS

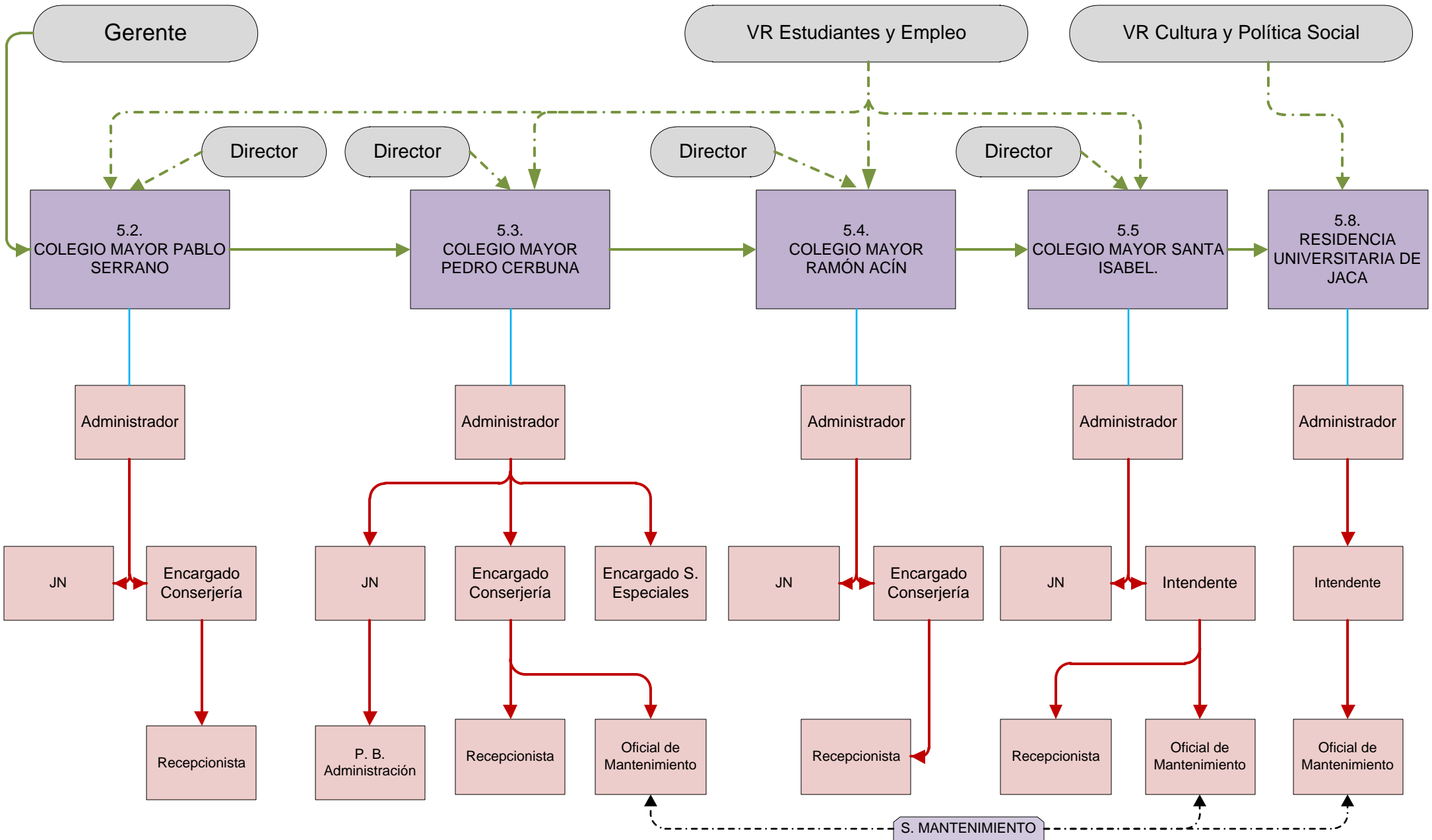

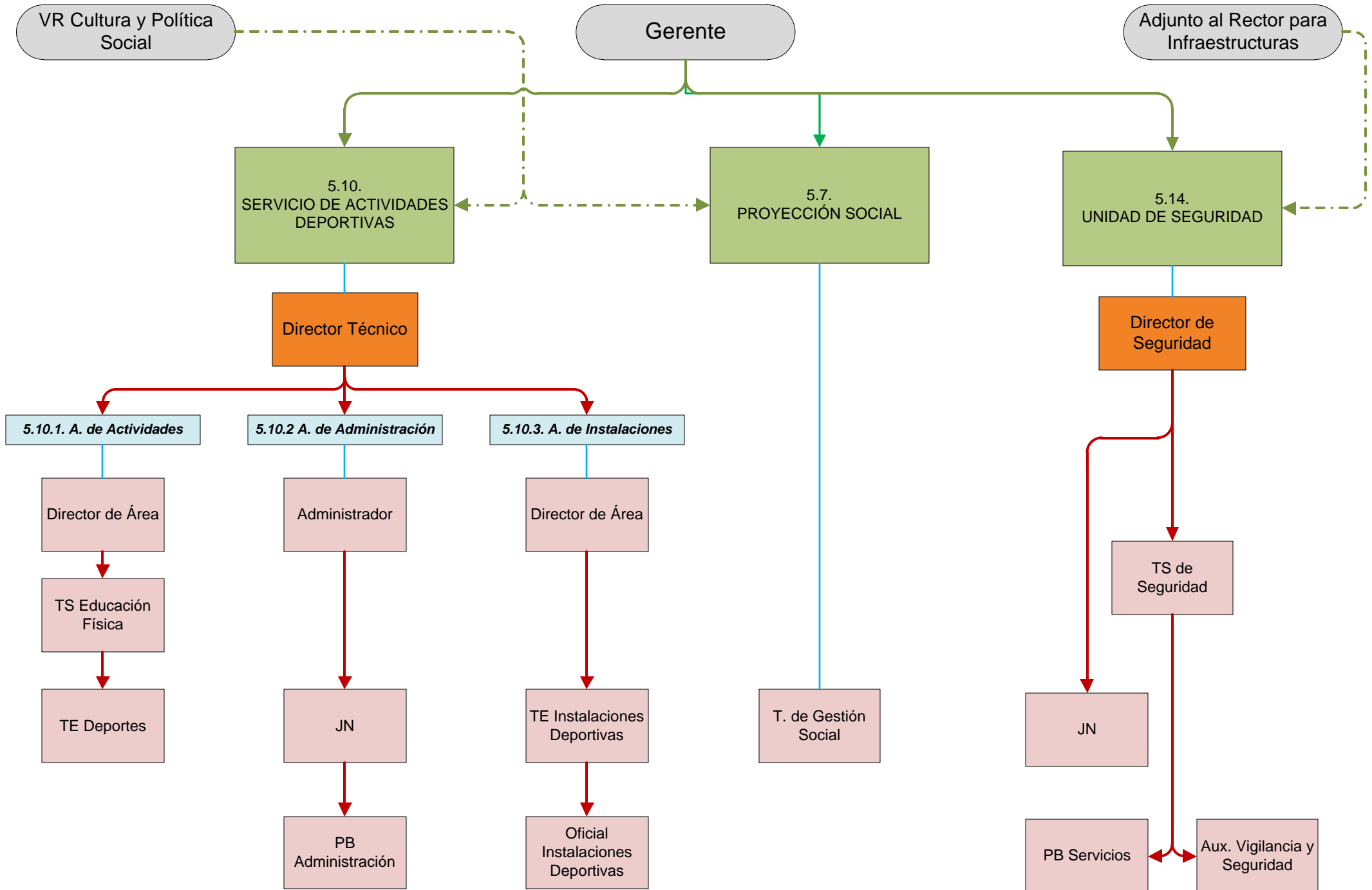

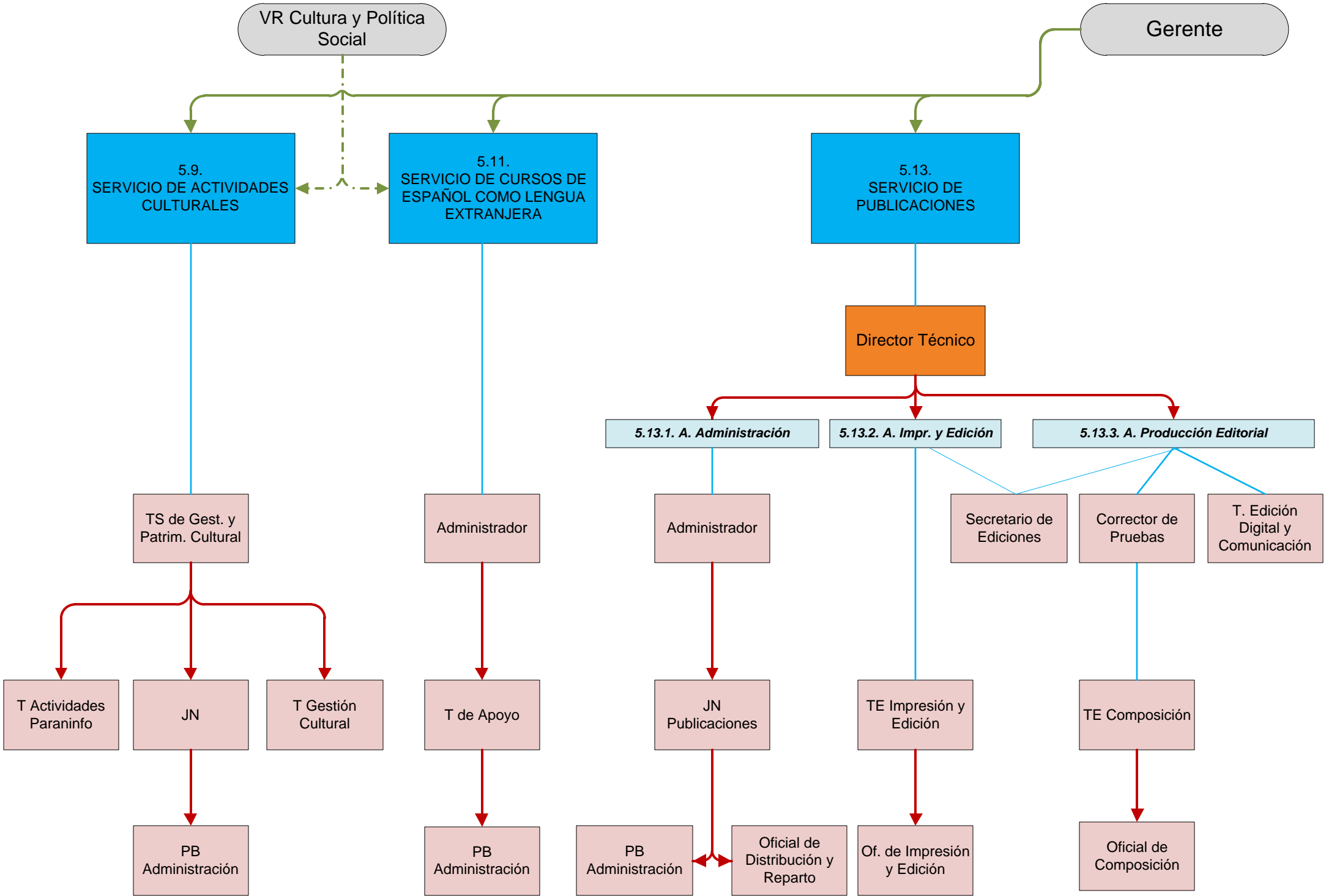

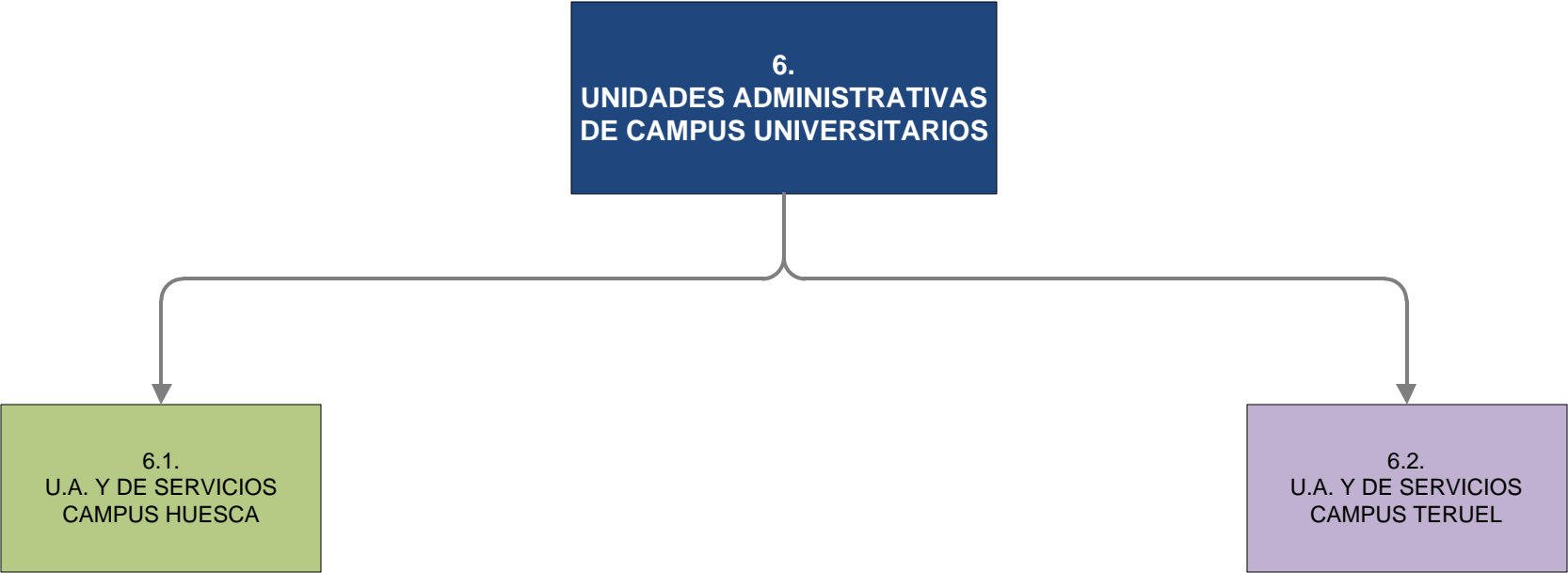

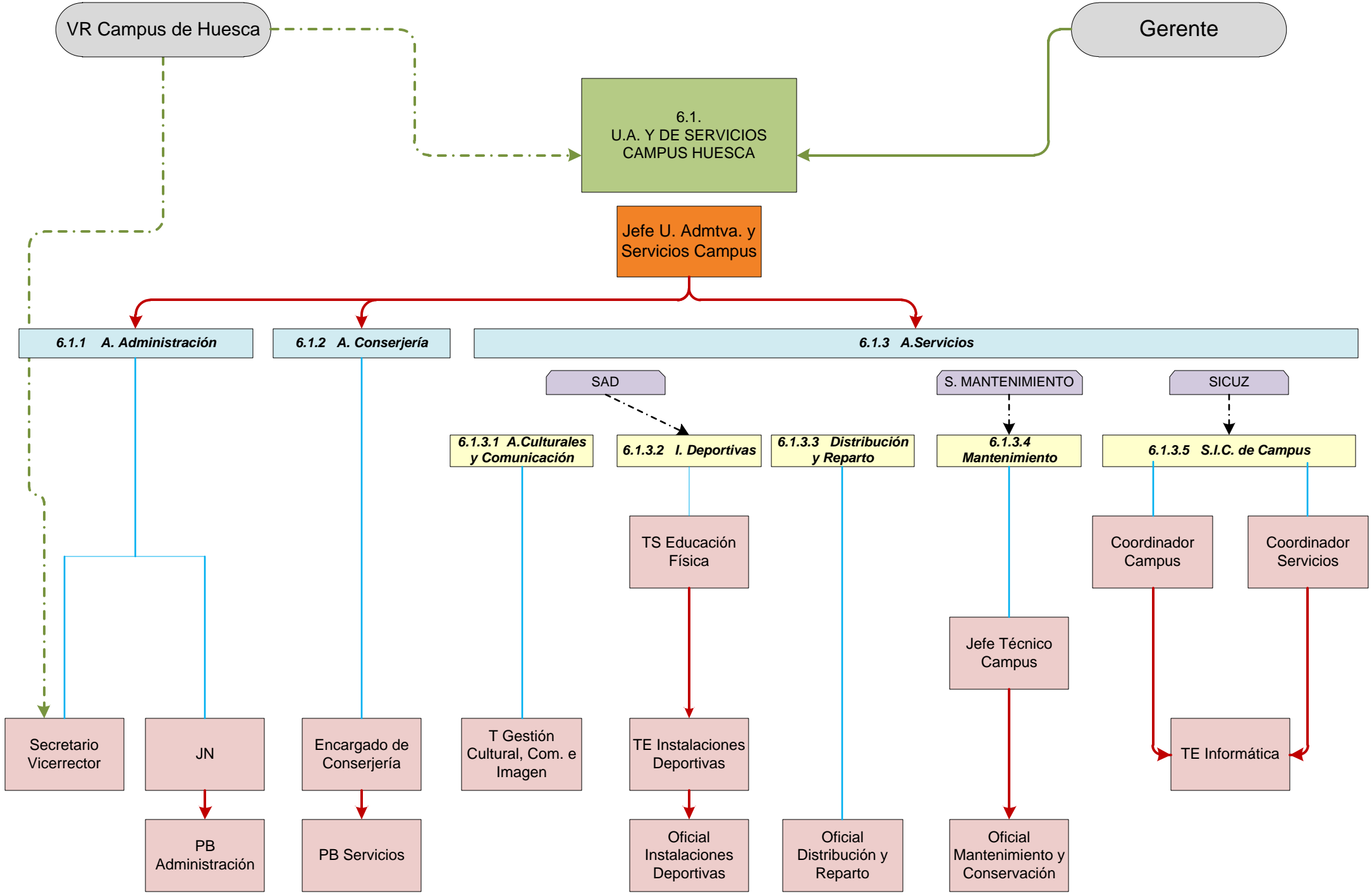

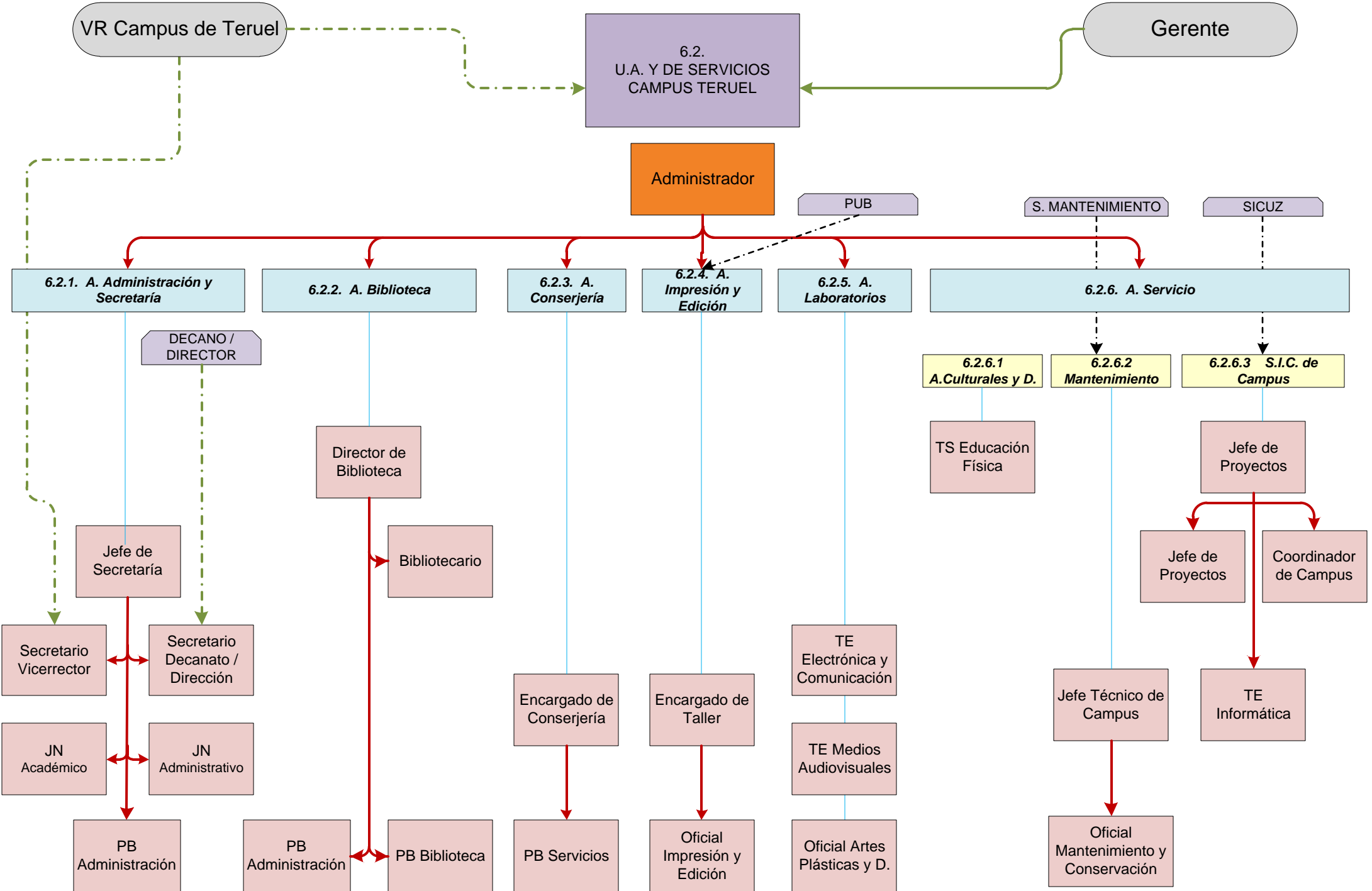

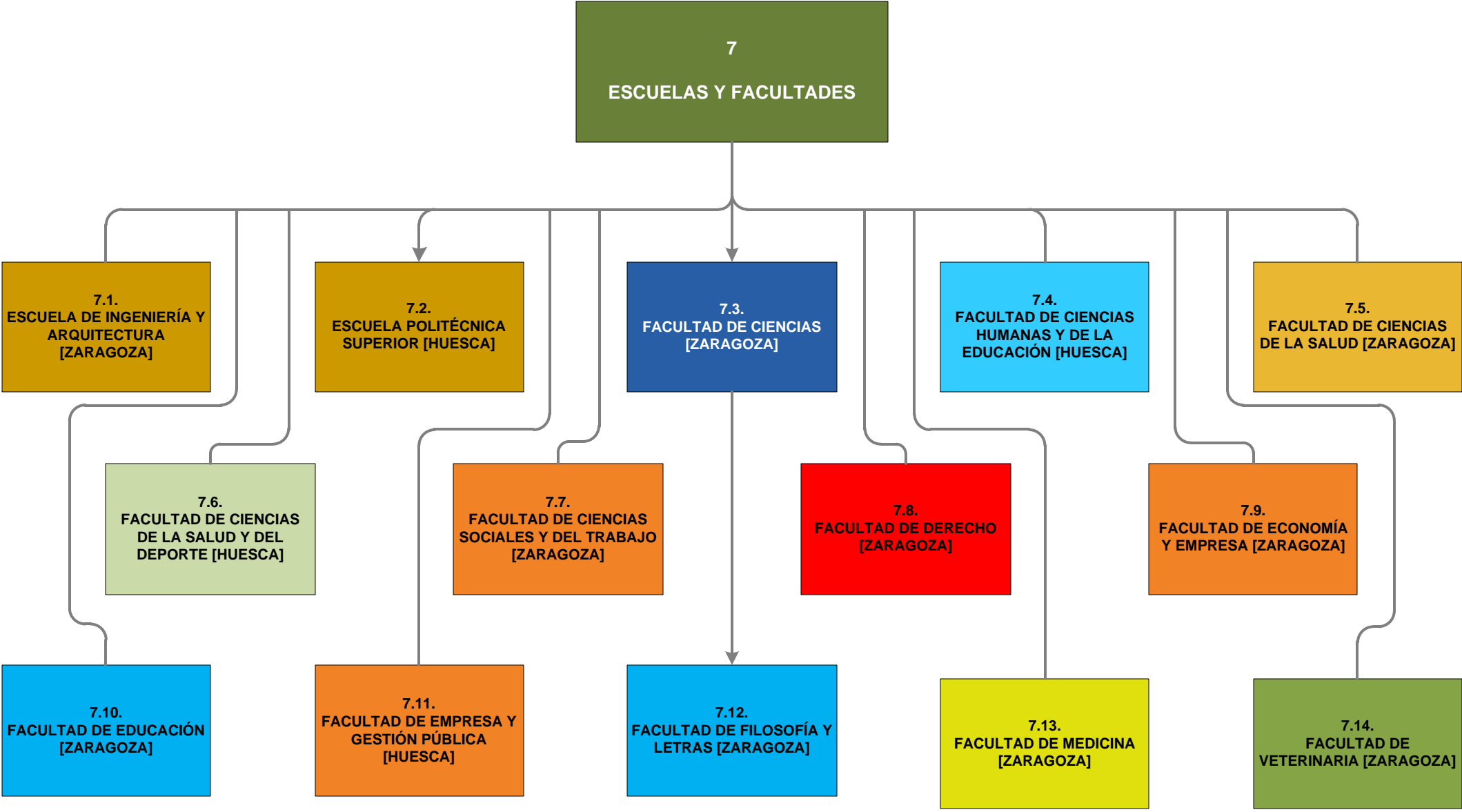

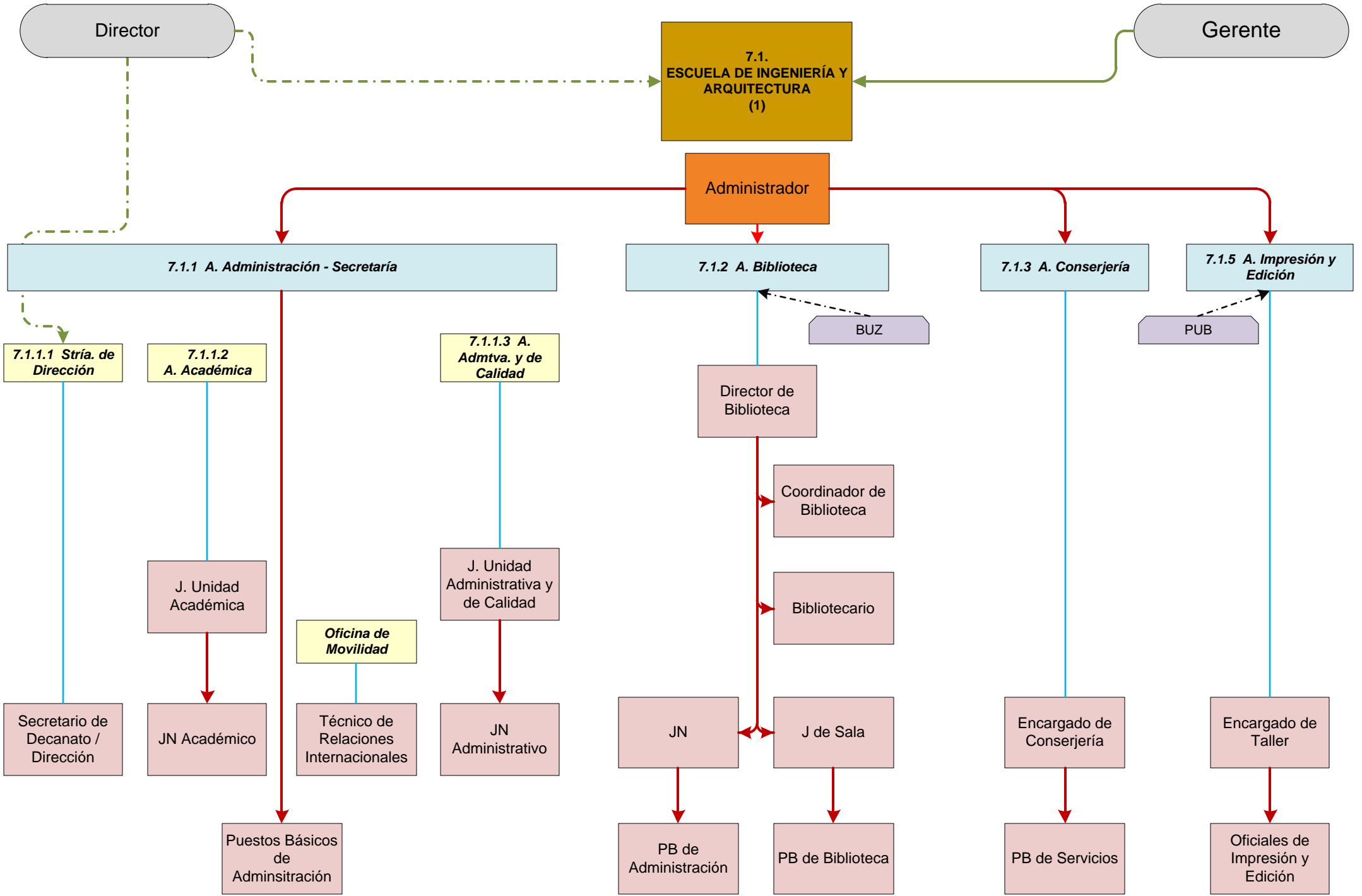

7.1. ESCUELA DE INGENIERÍA Y ARQUITECTURA (2)

Director de Departamento

Administrador

7.1.4 ÁREA DE DEPARTAMENTOS

7.1.4.1 A. Admtva. 7.1.4.2 A. Técnica: Laboratorios y Talleres

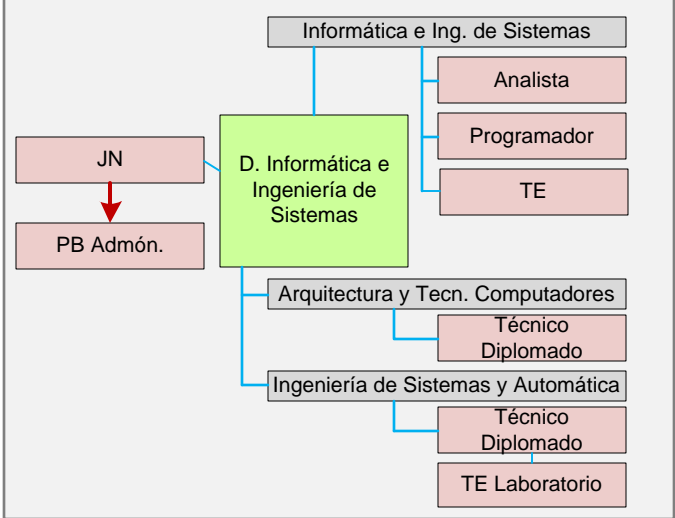
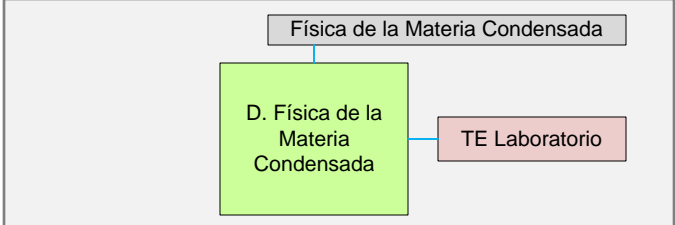
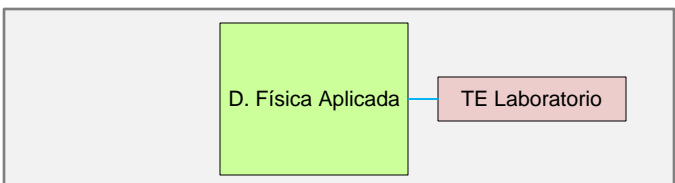
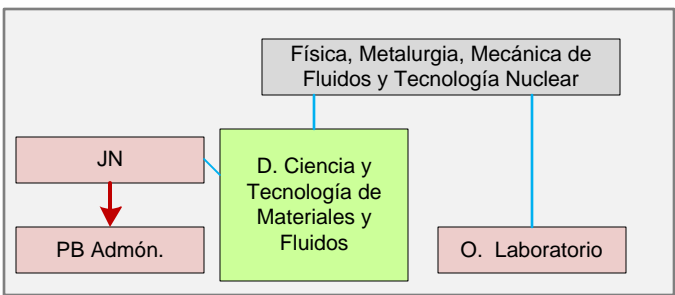

7.1.4.1 A. Admtva. 7.1.4.2 A. Técnica: Laboratorios y Talleres

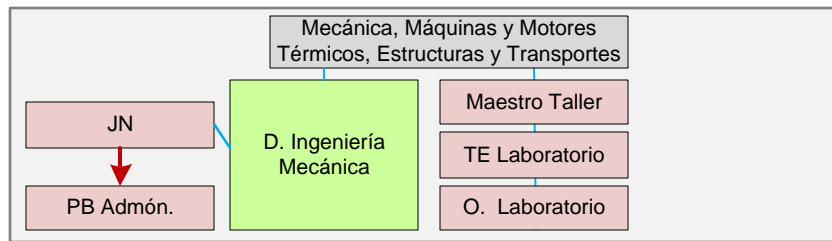
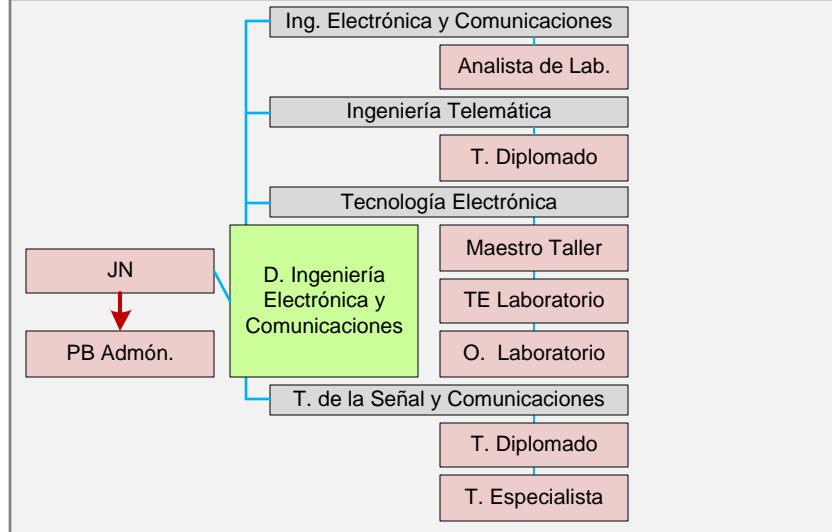
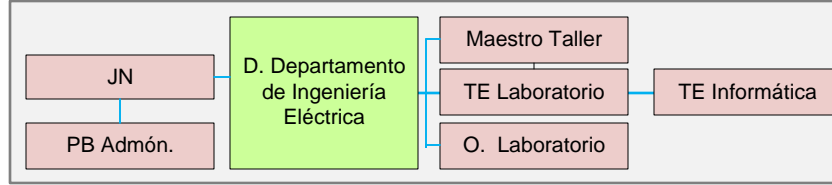
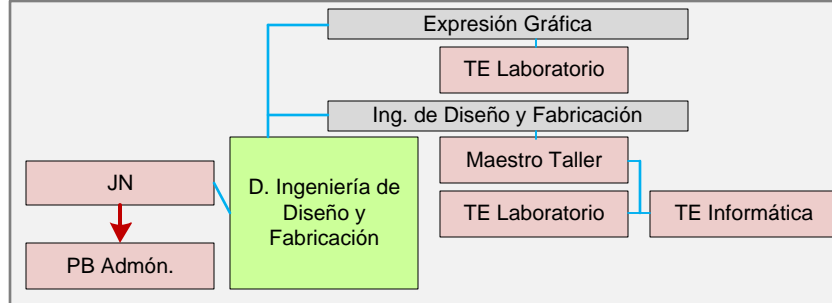

7.1.4.1 A. Admtva. 7.1.4.2 A. Técnica: Laboratorios y Talleres

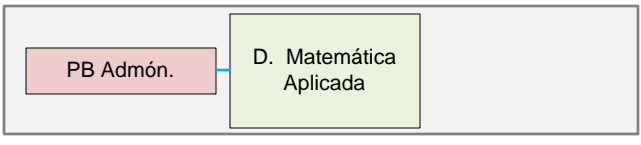
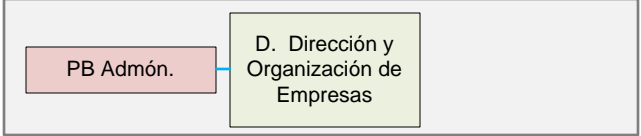
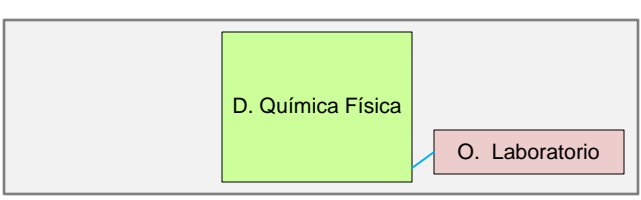
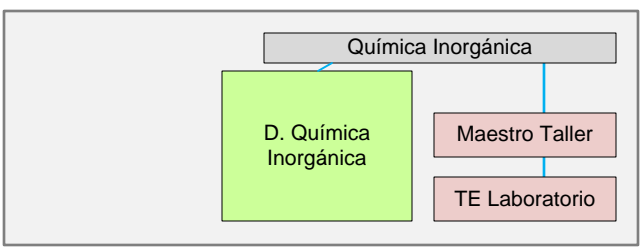
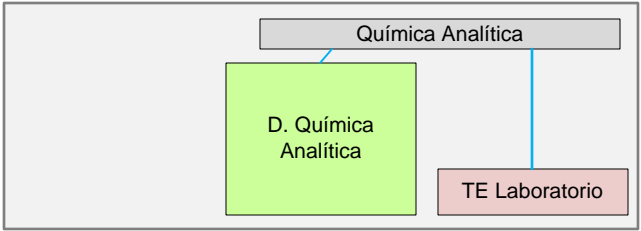
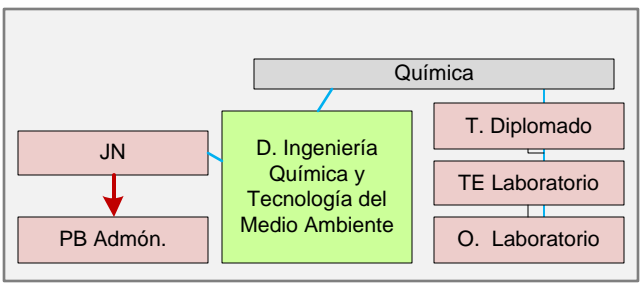

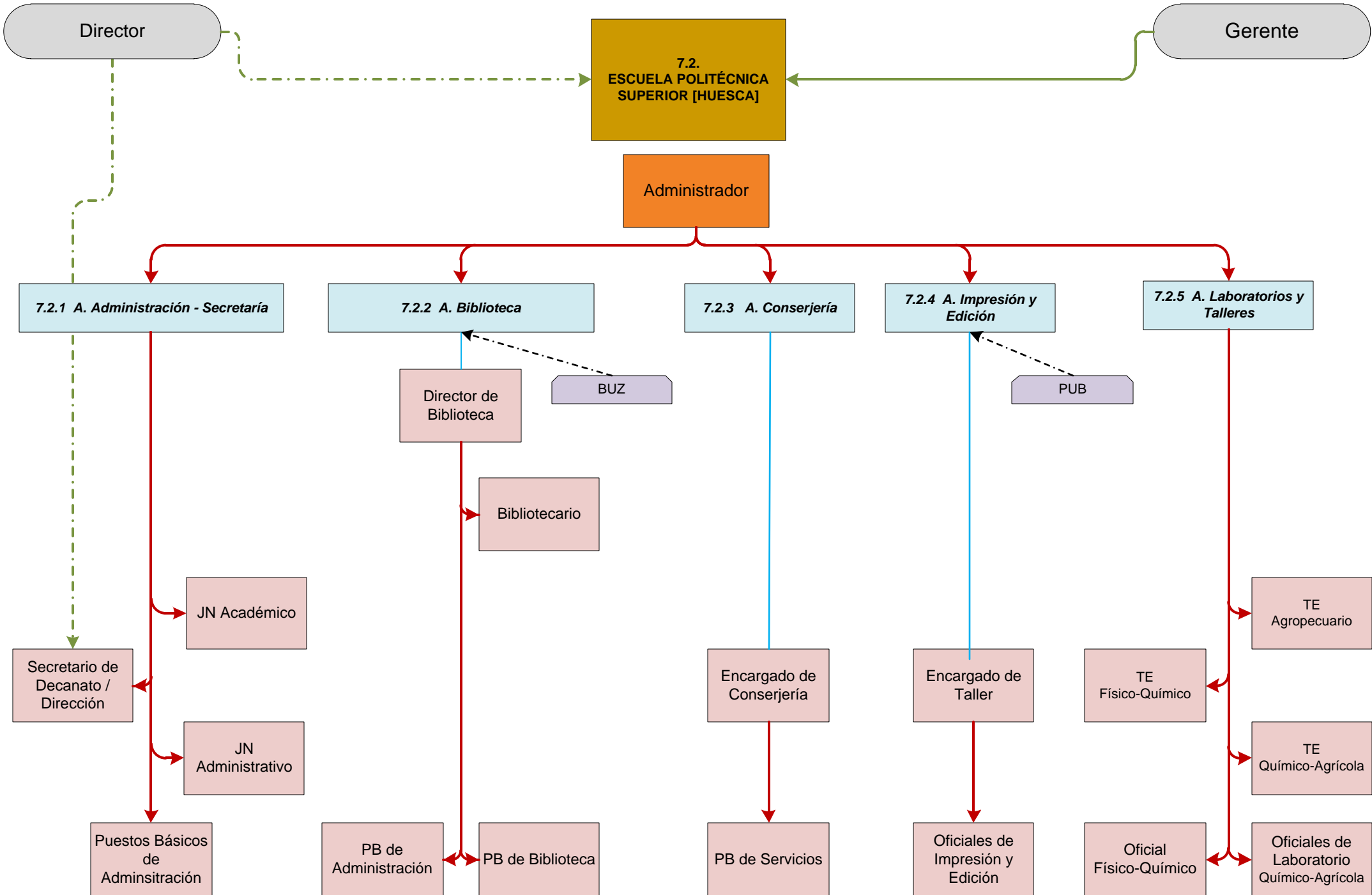

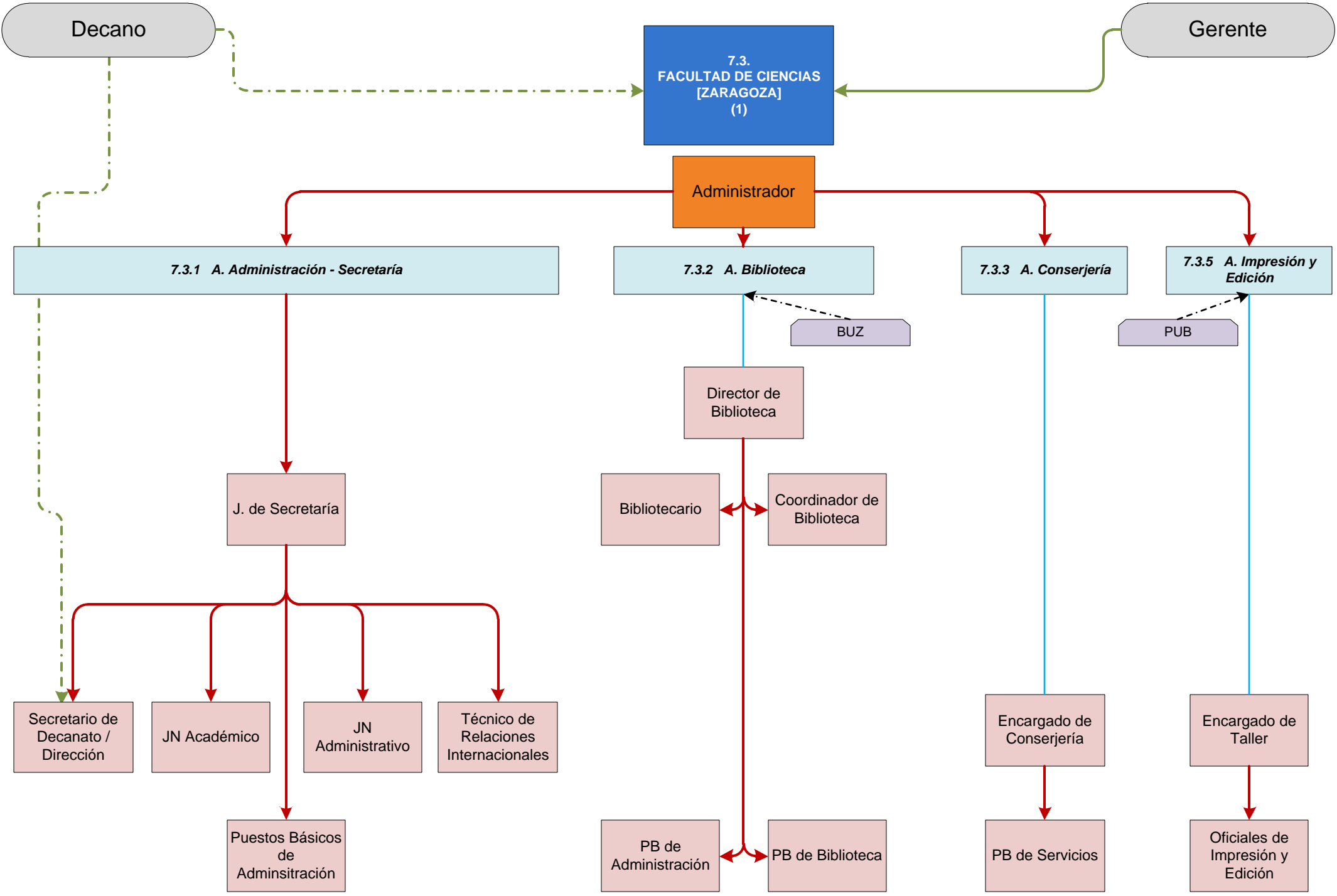

Director de Departamento

7.3. FACULTAD DE CIENCIAS [ZARAGOZA] (2)

Administrador

7.3.4. ÁREA DE DEPARTAMENTOS

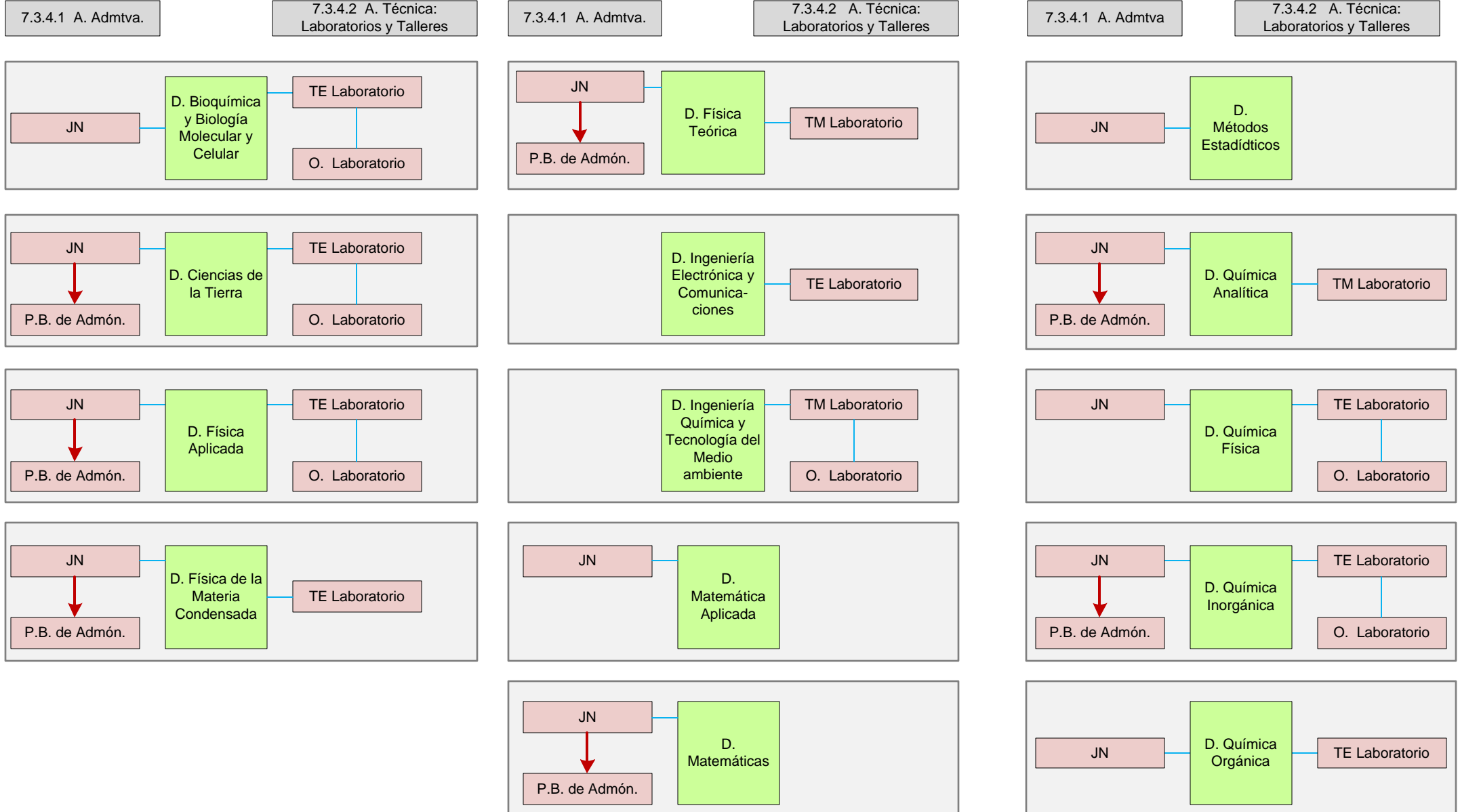

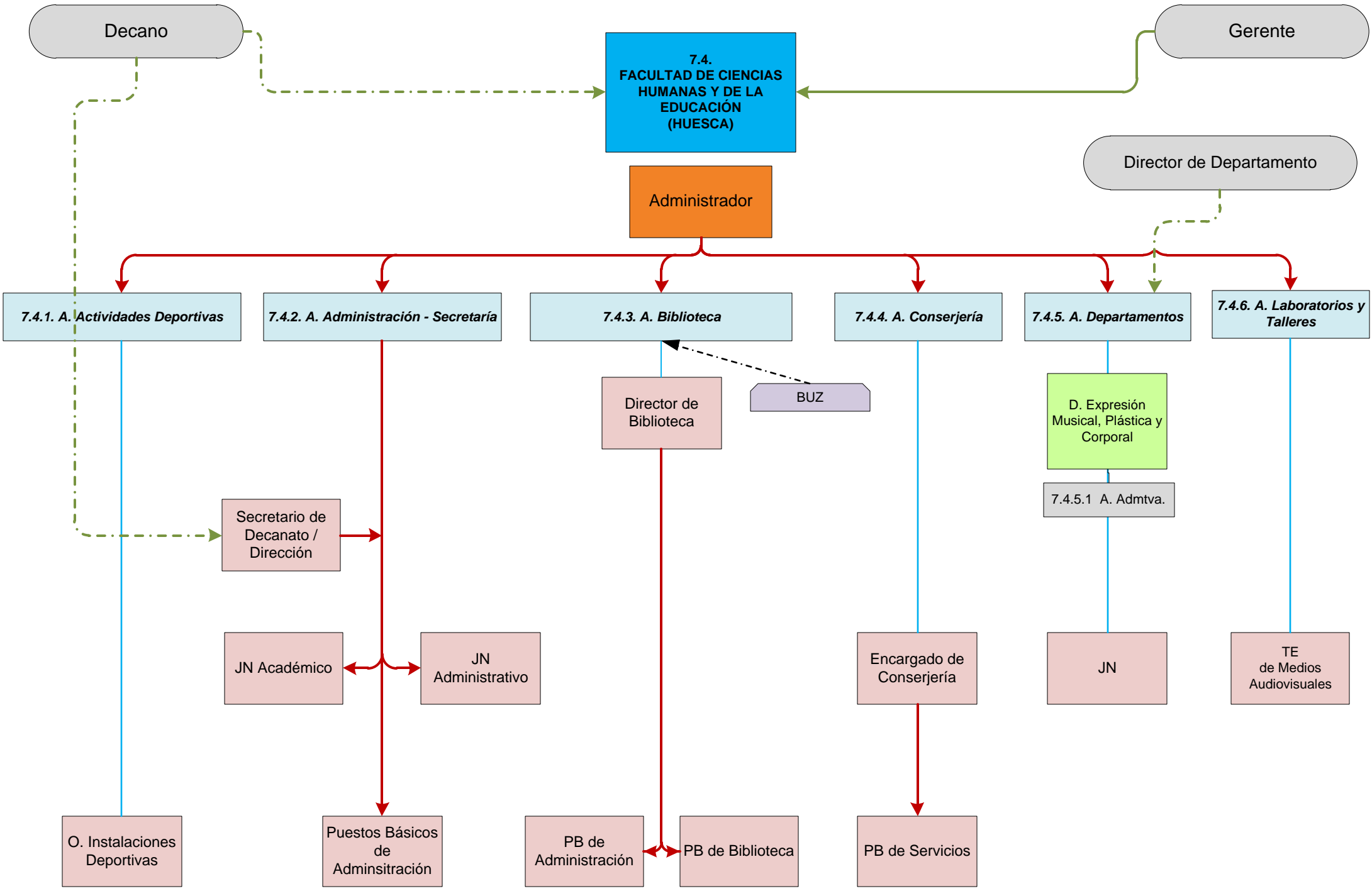

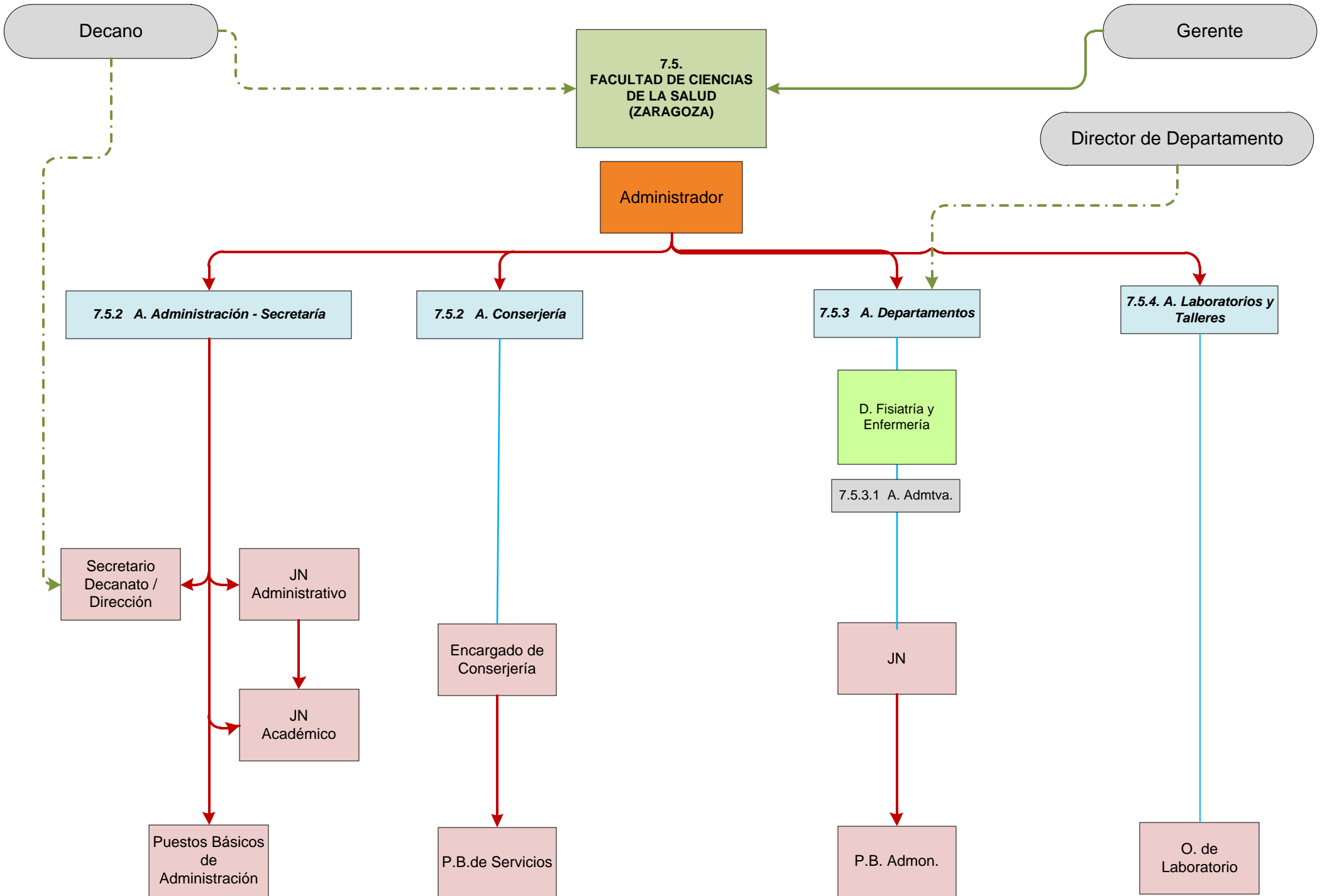

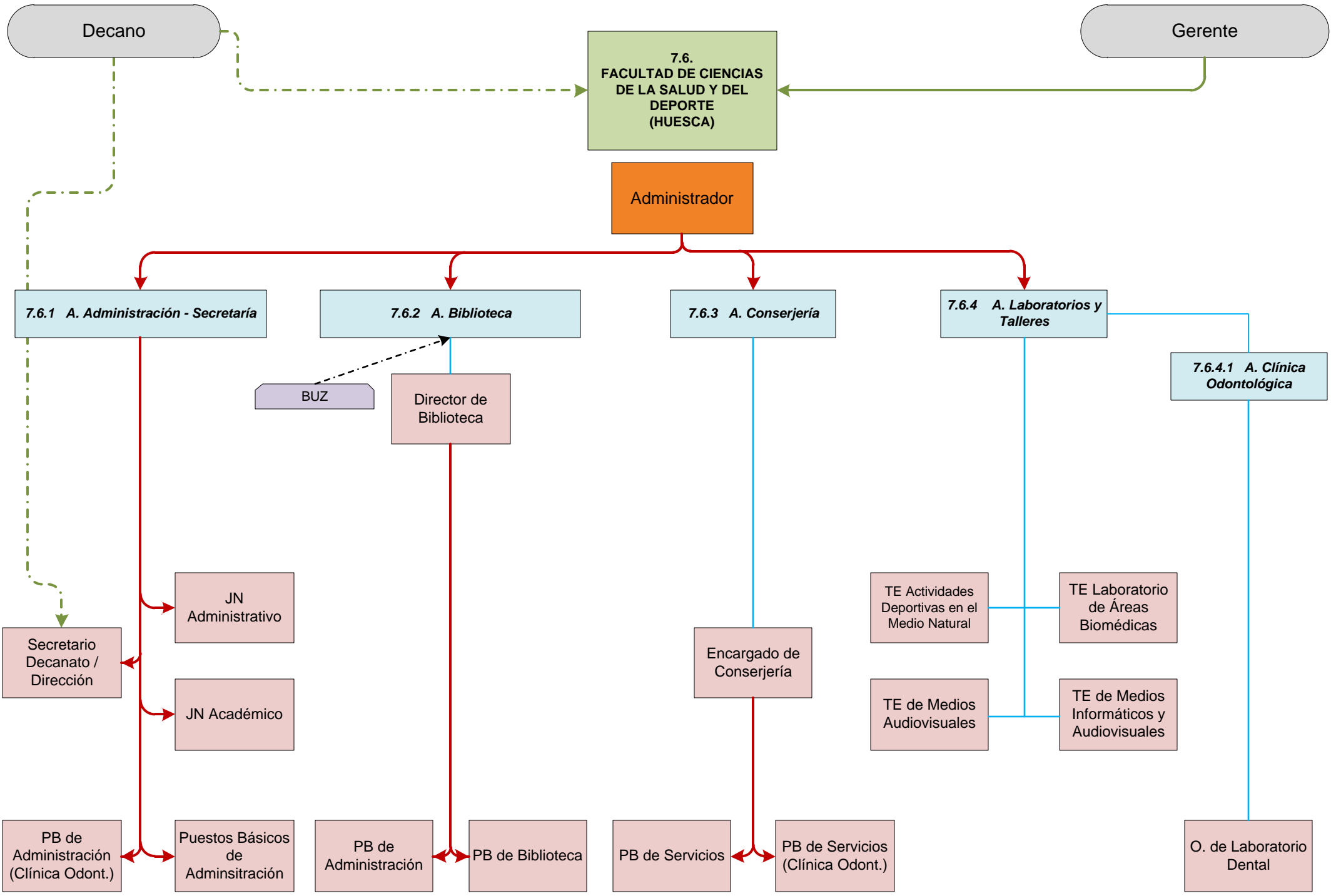

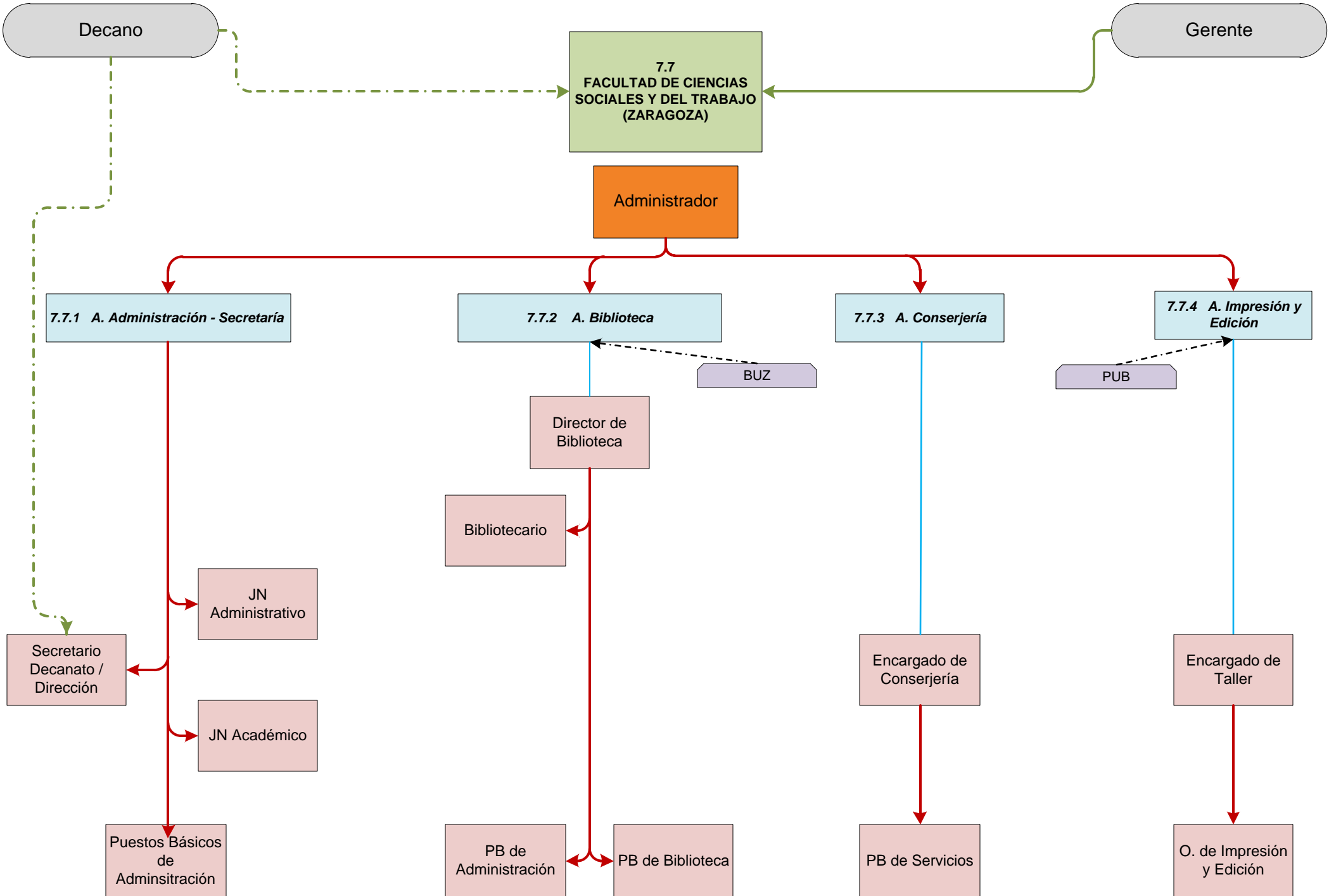

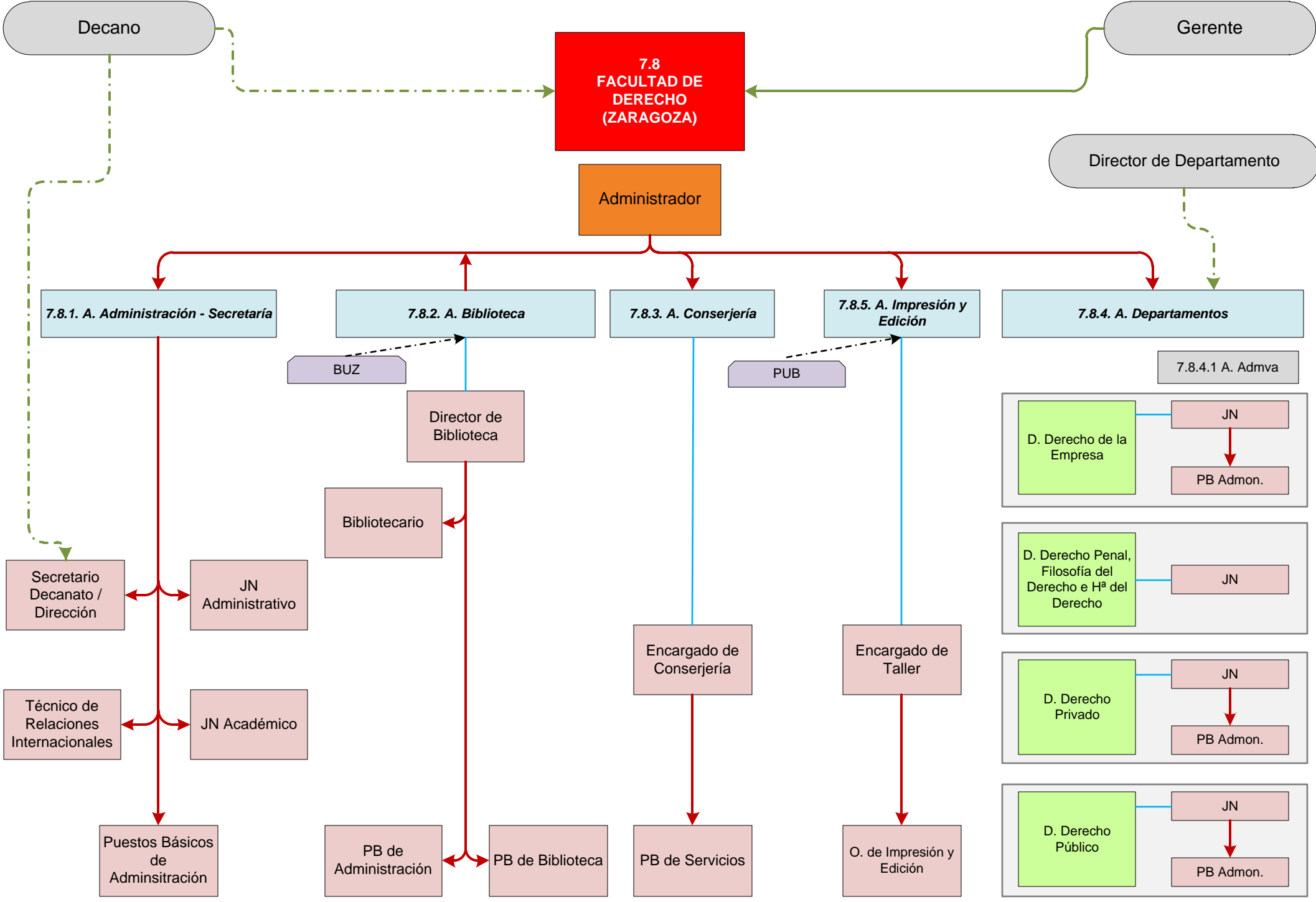

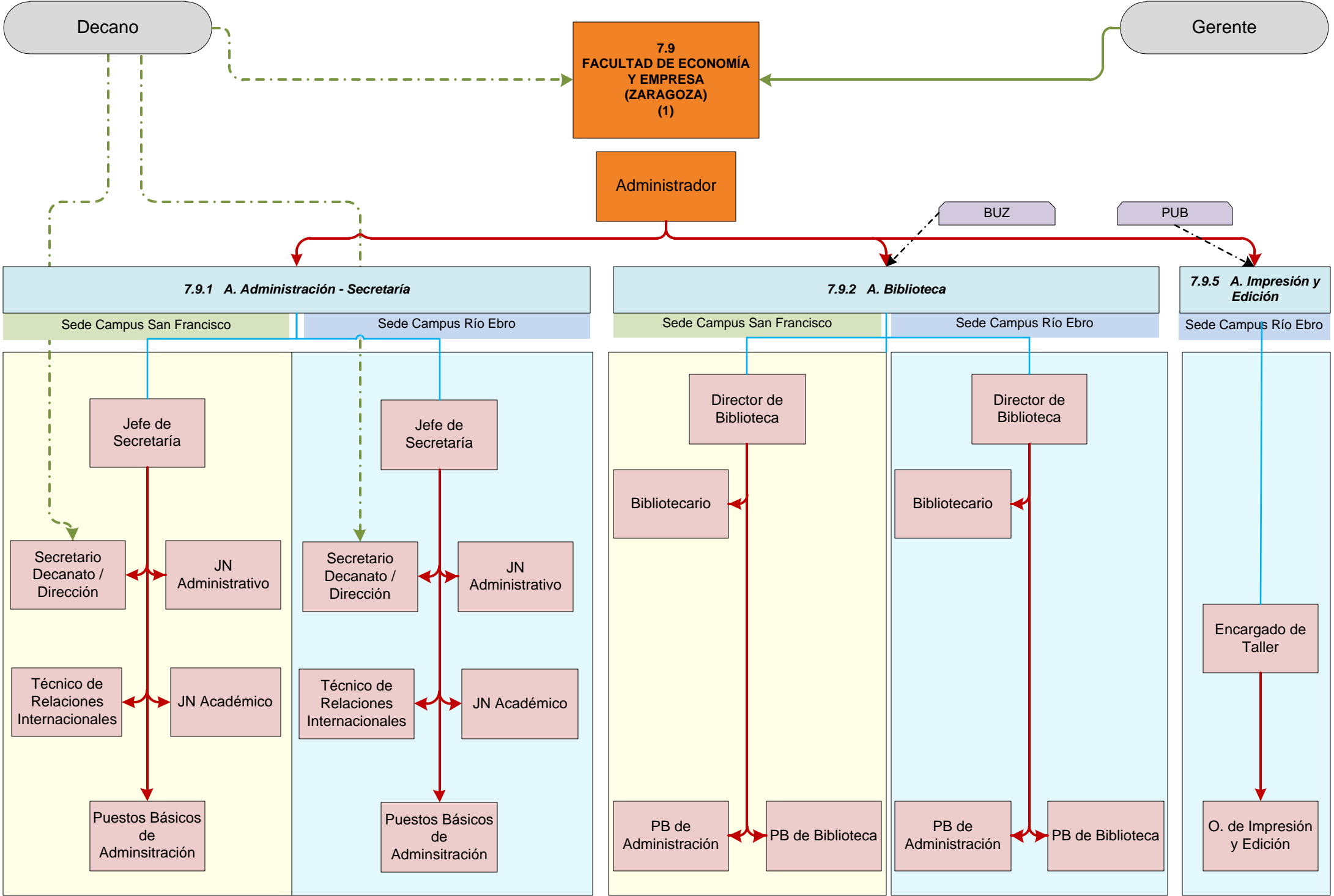

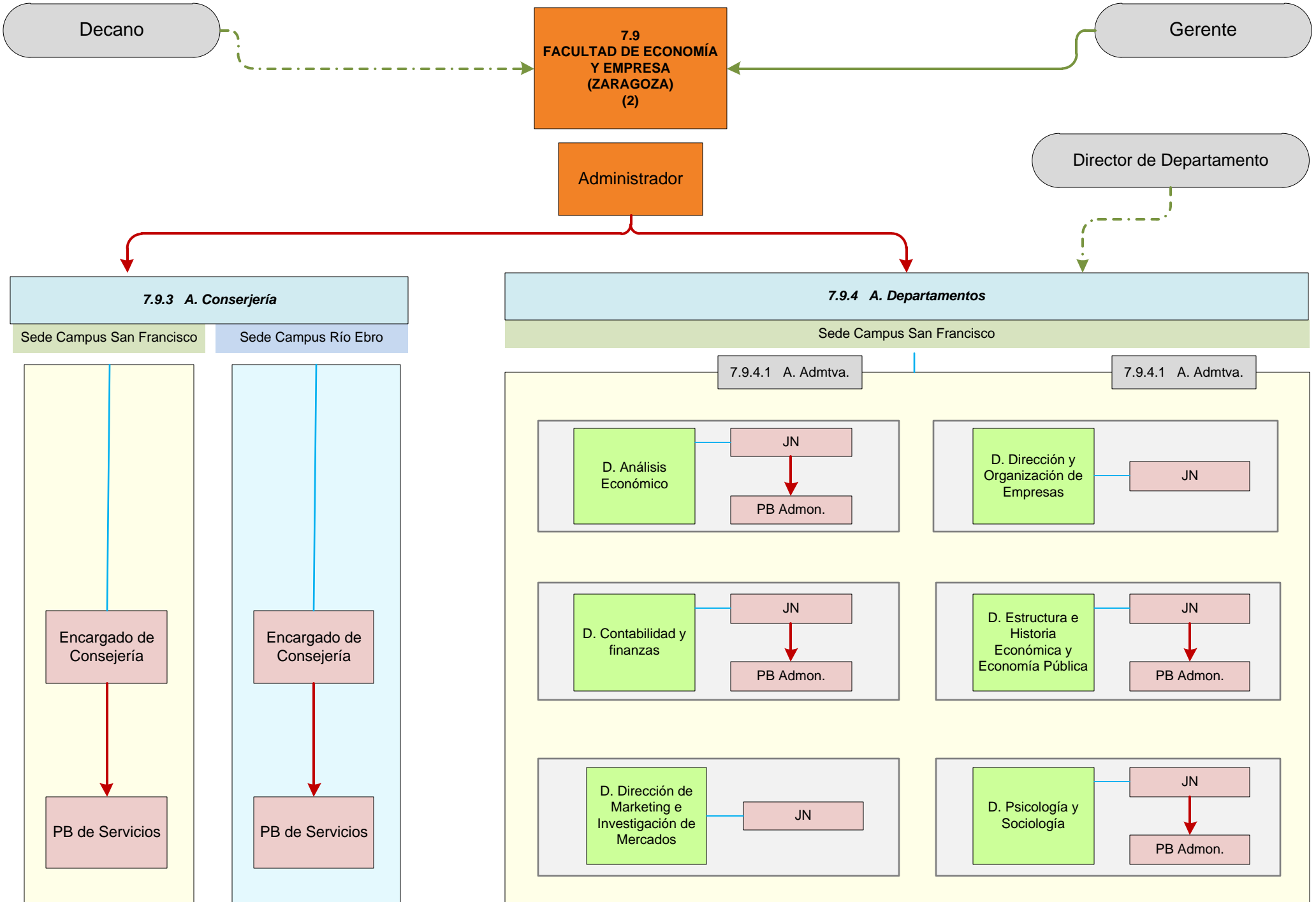

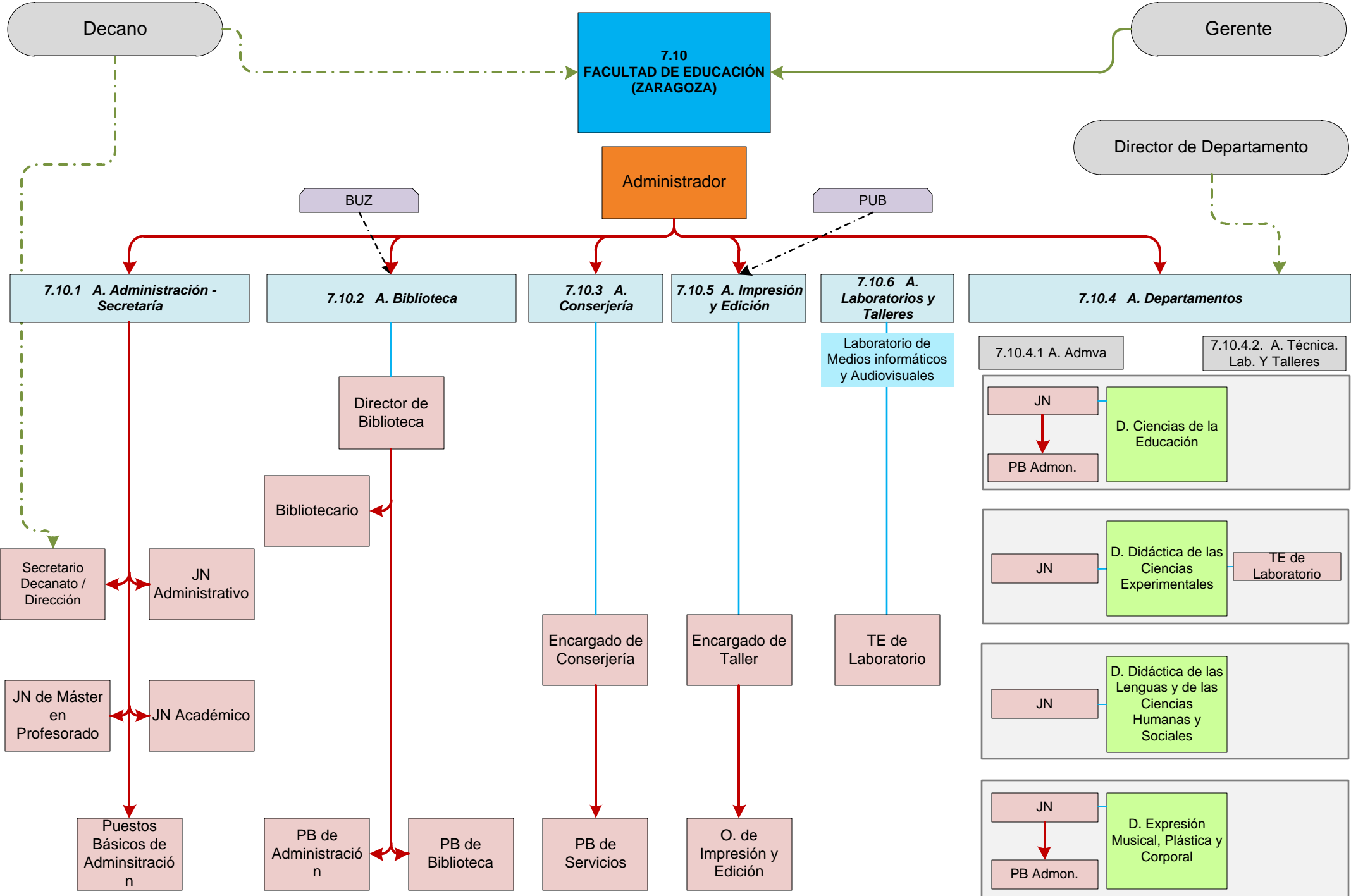

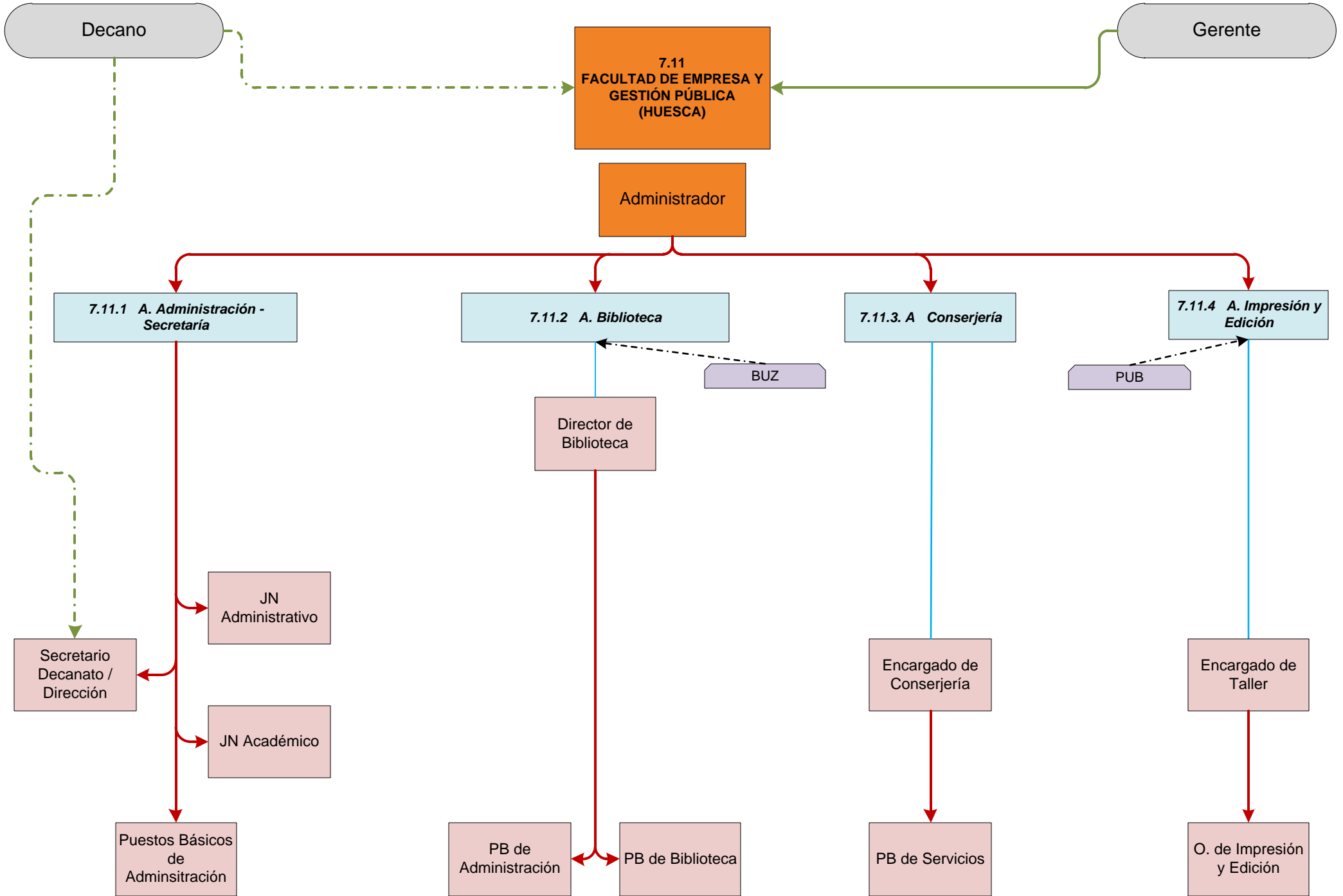

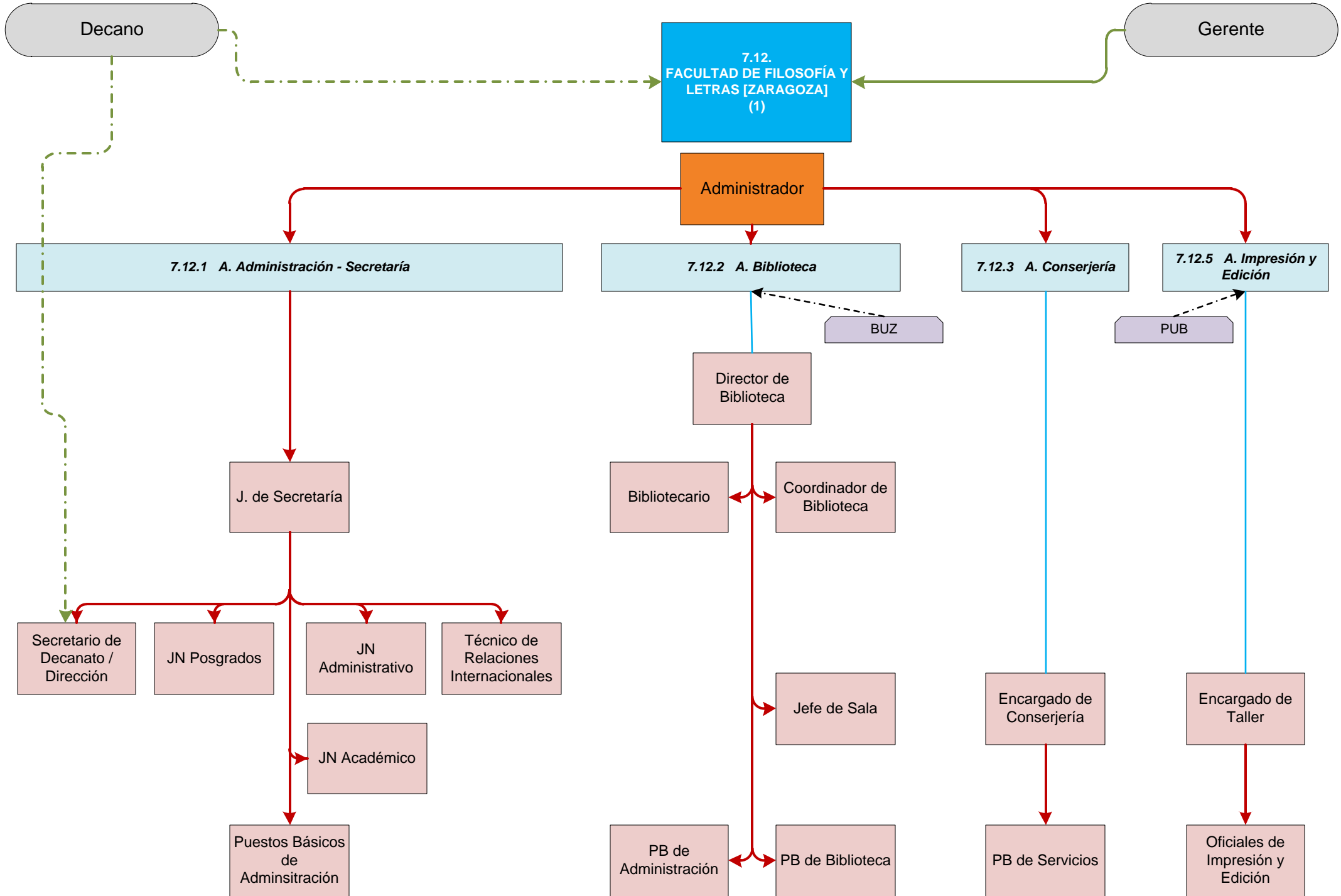

7.12. FACULTAD DE FILOSOFÍA Y LETRAS [ZARAGOZA] (2)

Director de Departamento

Administrador

7.12.4 ÁREA DE DEPARTAMENTOS

7.12.6 A. Laboratorios y Talleres

7.12.4.1 A. Admtva.

7.12.4.2 A. Técnica: Laboratorios y Talleres

7.12.4.1 A. Admtva.

7.12.4.1 A. Admtva.

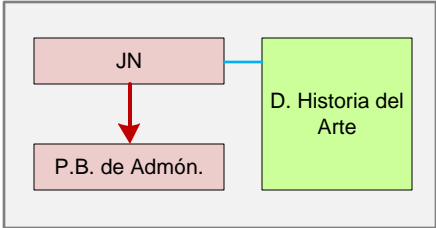
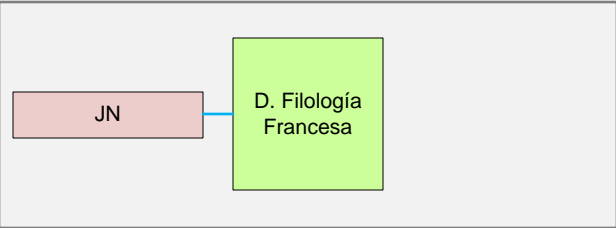
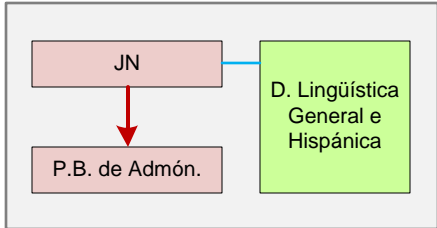
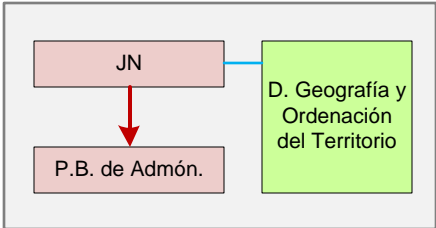
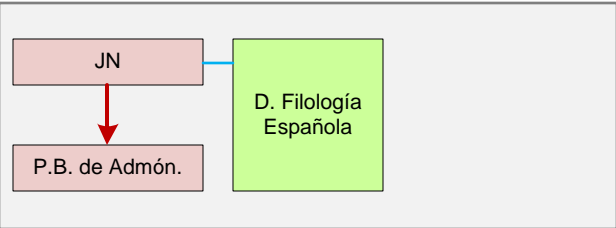
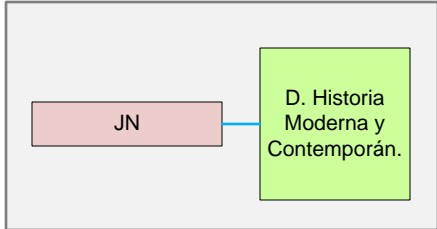
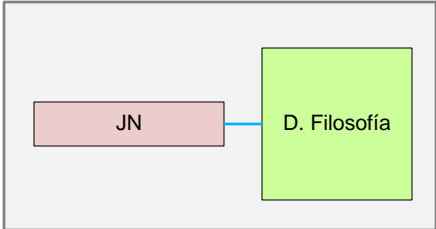
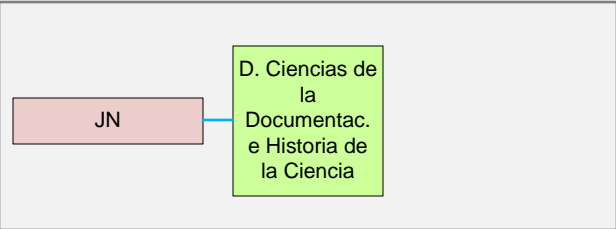
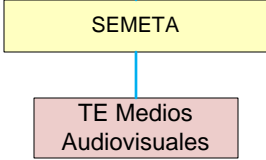
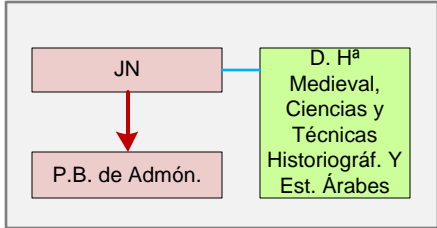
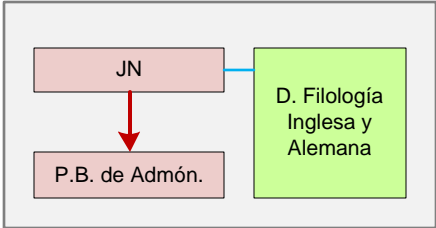
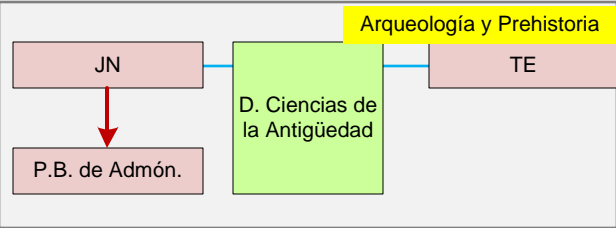

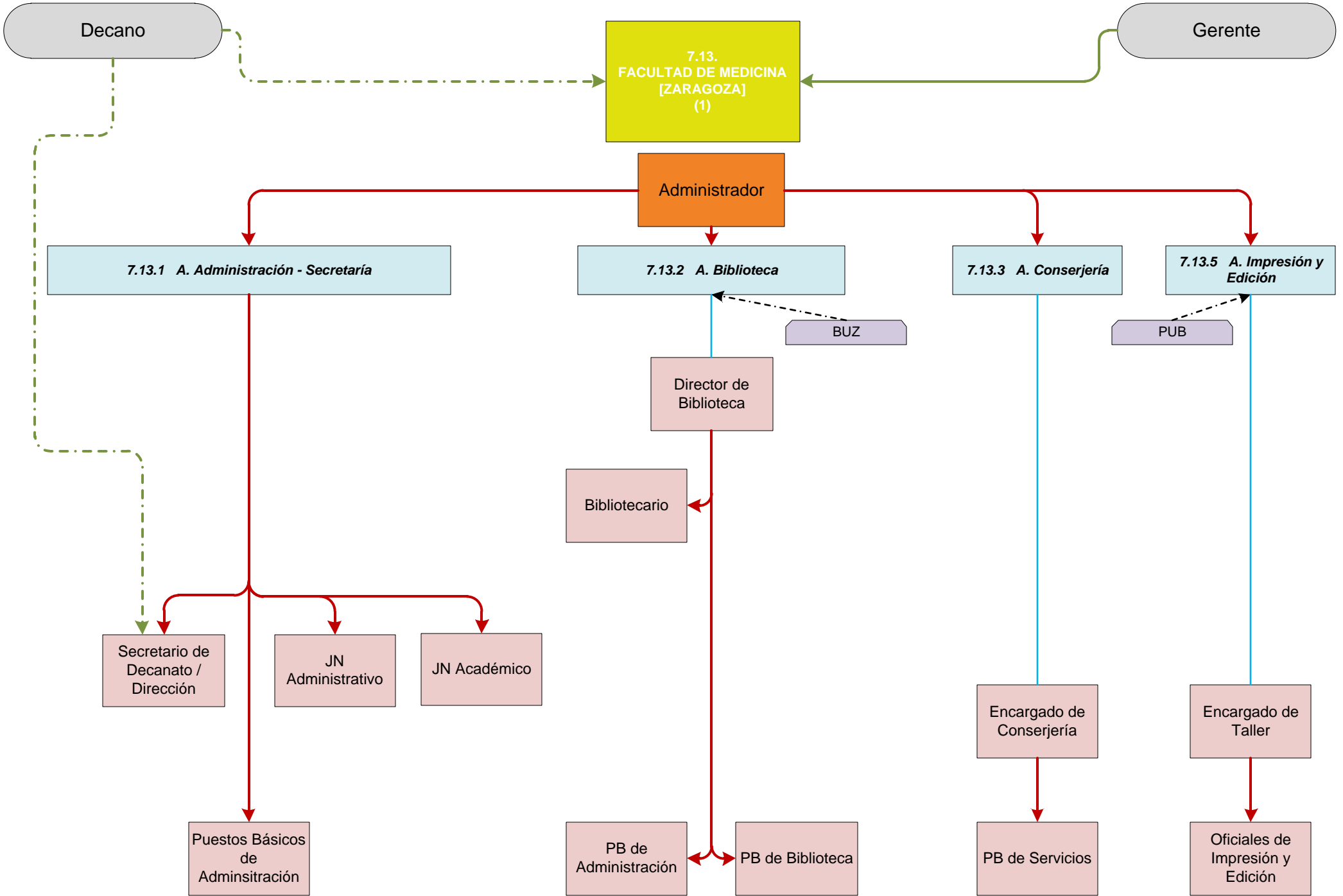

Director de Departamento

7.13.
FACULTAD DE MEDICINA
[ZARAGOZA]
(2)

Administrador

7.13.4. ÁREA DE DEPARTAMENTOS

7.13.4.1 A. Admtva.

7.13.4.2 A. Técnica:
Laboratorios y Talleres

7.13.4.1 A. Admtva.

7.13.4.2 A. Técnica:
Laboratorios y Talleres

7.13.4.1 A. Admtva.

7.13.4.2 A. Técnica:
Laboratorios y Talleres

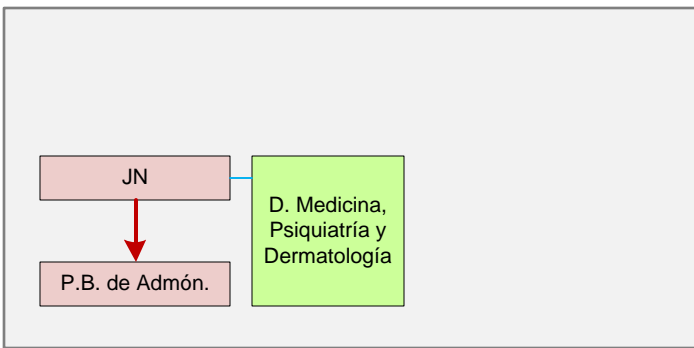
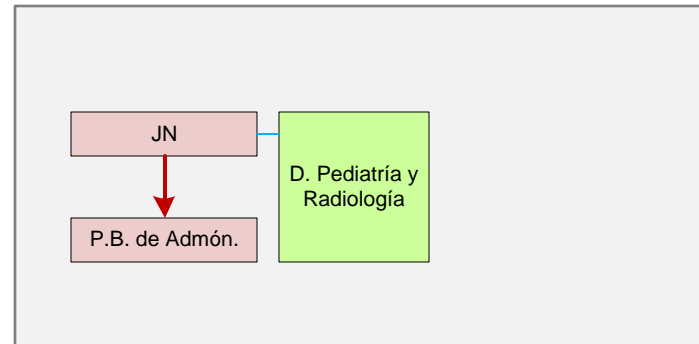
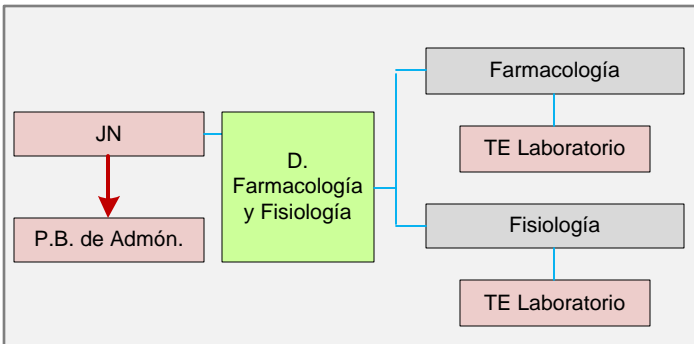
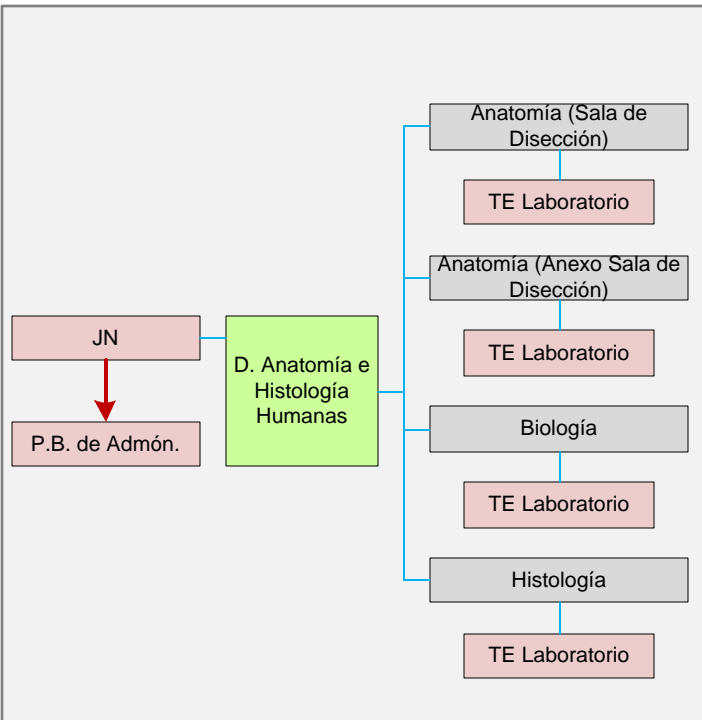
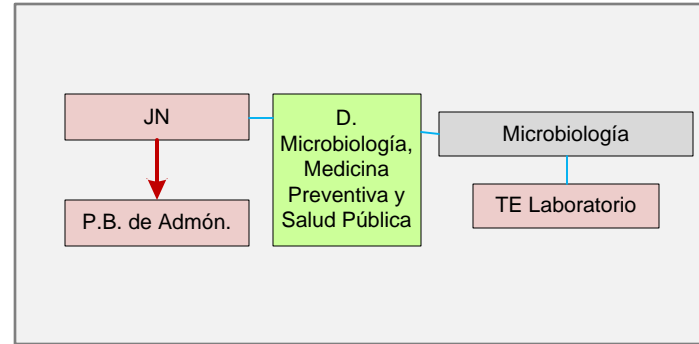
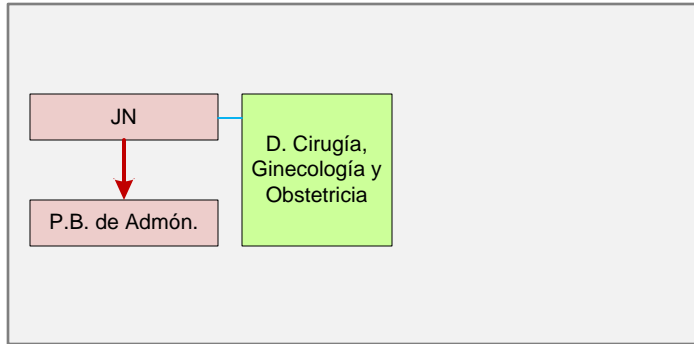
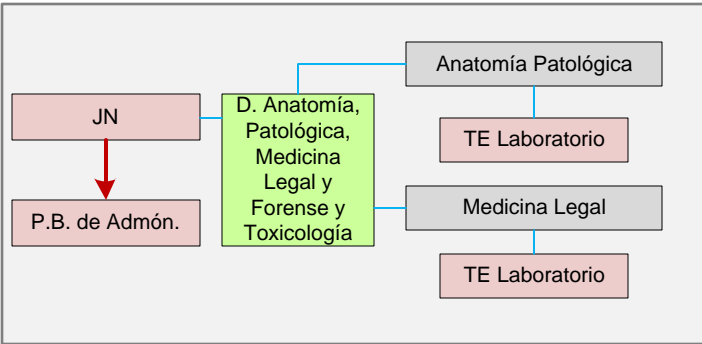

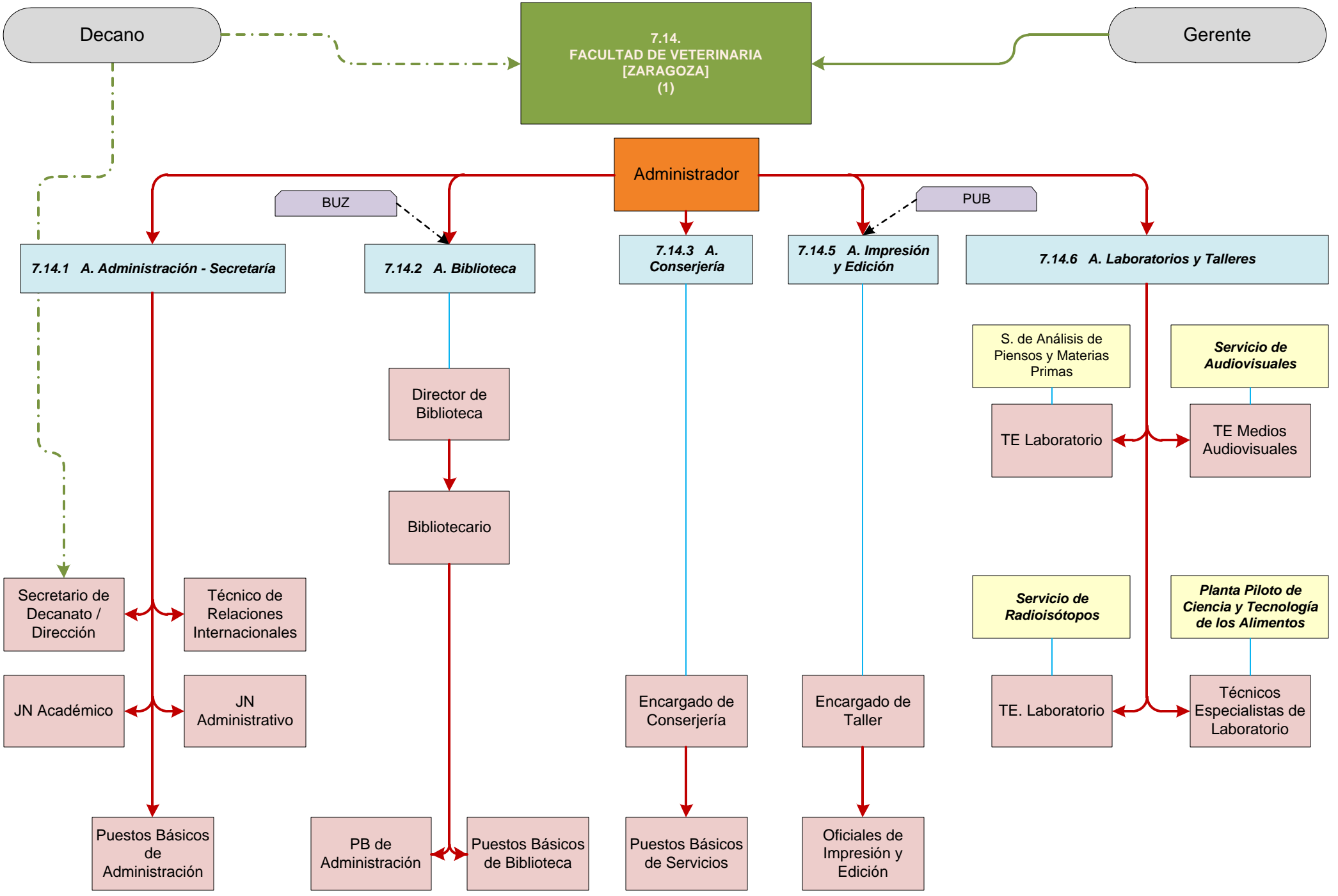

7.14. FACULTAD DE VETERINARIA [ZARAGOZA] (2)

Director de Departamento

Administrador

7.14.4. ÁREA DE DEPARTAMENTOS

7.14.4.1 A. Admtva.

7.14.4.2 A. Técnica: Laboratorios y Talleres

7.14.4.1 A. Admtva.

7.14.4.2 A. Técnica: Laboratorios y Talleres

7.14.4.1 A. Admtva.

7.14.4.2 A. Técnica: Laboratorios y Talleres

